



Relatório Trimestral de Resultados Escolares - 1.º período 2025/2026  
Conselho Pedagógico, 7 de janeiro de 2026

## Introdução

Integrado no processo de autoavaliação do Agrupamento de Escolas da Venda do Pinheiro (AEVP), este relatório apresenta os resultados do final do primeiro período do ano letivo de 2025/2026. A apresentação e análise de resultados, enquanto instrumento de monitorização das aprendizagens dos alunos, permite uma leitura contextualizada e uma reflexão em todos os níveis de educação e ensino deste Agrupamento, no sentido de facilitar a implementação de estratégias eficazes de melhoria do sucesso.

Pretende-se, assim, avaliar o sucesso por disciplina e ano de escolaridade de acordo com o n.º 1 do art.º 15.º do Despacho Normativo n.º10-B/2018 de 6 de julho, destacando-se a percentagem e a qualidade do sucesso, com as respetivas médias por disciplina; o número de alunos com ação social escolar; o número de alunos com plano de acompanhamento (alunos com medidas universais, ao abrigo do Decreto-Lei n.º 54/2018, de 06 de julho); os dados relativos aos apoios educativos; alunos com medidas de suporte à aprendizagem; número de procedimentos disciplinares e número de alunos no quadro de excelência e de valor.

Entenda-se por qualidade de sucesso, a percentagem global de alunos, por ano de escolaridade, que obtiveram níveis superiores a três.

São analisados os resultados em termos do sucesso global por ano e por disciplina com base nos resultados obtidos no 1.º período, e ainda é feita uma análise comparativa – entre os resultados do 1.º período com os resultados do 1.º período do ano letivo anterior (2024/2025).

## Educação pré-escolar

Número total de crianças: 495

O período de adaptação de crianças ao novo ambiente educativo decorreu no respeito pelos ritmos de cada uma, embora prolongado no tempo e com alguns constrangimentos.

Foi registado um aumento do número de crianças, que ingressaram pela primeira vez na educação pré-escolar, a efetuar o desfralde no período de adaptação. Foi fundamental a interação entre os que ingressaram e aqueles que frequentaram o ano letivo transato, bem como com as planificações adequadas proporcionaram as condições para que os primeiros se fossem apropriando dos diferentes espaços da sala/escola e ganhar autonomia na utilização e descoberta dos materiais disponíveis.

Registou-se uma ampliação das aprendizagens das crianças nas áreas: formação pessoal e social; expressão e comunicação; coordenação motora fina; conhecimento do mundo. As crianças acolhem, fazem escolhas, narram ou descrevem acontecimentos, histórias ou fenómenos naturais e exprimem desejo ou curiosidade e propõem aumentando a sua capacidade de intervenção em grupo. Mas ainda revelam bastante dificuldade no saber esperar a sua vez e a ouvir o outro.

O ingresso de crianças com dificuldades na articulação e dicção e com repercussões ao nível da descodificação da informação e de interpretação das instruções ou mensagens ou o aumento de número de crianças com outras fragilidades não identificadas no ato da matrícula continua a constatar-se.

Apresenta-se o quadro com número de crianças sinalizadas (84) pelos docentes titulares de grupo por necessidade de implementação célere de medidas de suporte à aprendizagem e à inclusão. O número de sinalizações inclui crianças com medidas seletivas e adicionais (20). Os recursos específicos mobilizados incluem os das crianças com medidas seletivas e adicionais. Constata-se que o recurso a técnico especializado a expensas das famílias é muito superior ao do público. Quatro (4) crianças recorrem tanto a recursos privados como públicos.

Sinalizações	Recursos específicos	
	Acompanhamento pela intervenção precoce	Acompanhamento privado
84 (29 pela 1.ª vez)	18 (11 por crianças com RTP)	48 (18 por crianças com RTP)

## Ensino básico

A leitura poderá ser acompanhada dos gráficos em anexo.

### Caracterização da população escolar – ensino básico

Ano de Escolaridade	N.º total de alunos com avaliação	N.º de alunos com escalão A	N.º de alunos com escalão B
1.º ano	204	17	23
2.º ano	207	14	20
3.º ano	204	10	25
4.º ano	218	15	24
5.º ano	220	16	22
6.º ano	200	14	19
7.º ano	206	17	22
8.º ano	198	16	18
9.º ano	249	21	21

	N.º de alunos com medidas universais	N.º de alunos com medidas seletivas	N.º de alunos com medidas adicionais
1.º ciclo	147	69	7
2.º ciclo	69	69	4
3.º ciclo	149	91	4

### 1.º Ano

No 1.º período, com base no quadro 3 verifica-se que na distribuição das avaliações por disciplina/turma o sucesso foi acima dos 95% a todas as disciplinas, contudo a disciplina de português obteve 92,08%.

Quando se analisa o quadro 4 verifica-se que a qualidade do sucesso por disciplina/turma varia entre 67,33% (português) e 78,22% (matemática) e 89,11% (estudo do meio). Nas disciplinas de educação artística e educação física o sucesso situa-se entre 83,66% e 84,65% respetivamente.

### Comparação do Sucesso por Disciplinas com o ano letivo anterior

Com base na análise dos dados do 1.º período do corrente ano e comparando com os dados relativos em igual período do ano anterior, verifica-se que a percentagem por ano é de 97,33% e do ano transato é de 97,51%, registando-se um ligeiro decréscimo.

## **2.º Ano**

No 1.º período, com base no quadro 3 verifica-se que na distribuição das avaliações por disciplina/turma o sucesso foi acima dos 88% a todas as disciplinas, à exceção da disciplina de português língua não materna que obteve 50%.

Quando se analisa o quadro 4 verifica-se que a qualidade do sucesso por disciplina/turma varia entre 61,08% (português) e 65,85% (matemática) e 78,54% (estudo do meio). Nas disciplinas de educação artística e educação física o sucesso foi entre 76,59% e 80,98% respetivamente

### **Comparação do Sucesso por Disciplinas com o ano letivo anterior**

Com base na análise dos dados do 1.º período do corrente ano e comparando com os dados relativos em igual período do ano anterior, verifica-se que a percentagem no presente ano é de 91,34% e do ano transato é de 96,92% registando-se um decréscimo de 5,58 pontos percentuais.

## **3.º Ano**

No 1.º período, com base no quadro 3 na distribuição das avaliações por disciplina/turma, verifica-se que a maioria das disciplinas se situa acima dos 90%, à exceção de matemática com uma percentagem de 88,61%.

Quando se analisa o quadro 4 a qualidade do sucesso por disciplina/turma, verifica-se que português e matemática obtiveram 55,45% e 57,92% respetivamente e inglês com 61,39%. Nas restantes disciplinas a percentagem é acima dos 65%.

### **Comparação do Sucesso por Disciplinas com o ano letivo anterior**

Com base na análise dos dados do 1.º período do corrente ano e comparando com os dados relativos em igual período do ano anterior, verifica-se que a percentagem por ano é de 96,75% e do ano transato é de 98,09%, registando-se um ligeiro decréscimo de 1,34 pontos percentuais.

## **4.º Ano**

No 1.º período, com base no quadro 3 na distribuição das avaliações por disciplina/turma verifica-se que a maioria das disciplinas obteve uma percentagem acima dos 95% à exceção da disciplina de matemática com 93,55%.

Quando se analisa o quadro 4 a qualidade do sucesso por disciplina/turma, verifica-se que a matemática e português obtiveram 64,52% e 66,82% respetivamente. Nas restantes disciplinas a percentagem encontra-se acima dos 70%.

#### **Comparação do Sucesso por Disciplinas com o ano letivo anterior**

Com base na análise dos dados do 1.º período do corrente ano e comparando com os dados relativos em igual período do ano anterior, verifica-se que a percentagem por ano é de 97,99% e do ano transato é de 98,31%, registando-se um ligeiro decréscimo.

#### **5.º Ano**

No 1.º período, com base no quadro 3 verifica-se que na distribuição das avaliações por disciplina/turma, a disciplina de educação musical (EM) apresenta a média de 4,15 e a disciplina de educação visual (EV) apresenta a média mais baixa, com 3,35, seguindo-se matemática com 3,39.

Quando se analisa o quadro 4 a qualidade do sucesso por disciplina/turma, verifica-se que as disciplinas de educação visual (EV) e educação tecnológica (ET) obtiveram 35,00% e 36,24% respetivamente. As restantes disciplinas situam-se entre 40% e os 90%, salienta-se português com 42,01% e matemática com 48,86%. A disciplina que obteve maior qualidade de sucesso foi educação musical com 90,37%.

#### **Comparação do Sucesso por Disciplinas com o ano letivo anterior**

Com base na análise dos dados do 1.º período do corrente ano e comparando com os dados relativos em igual período do ano anterior, verifica-se que a percentagem por ano é de 95,12% e do ano transato é de 97,41%, verificando-se um decréscimo de 2,29 pontos percentuais em relação ao ano anterior.

#### **6.º Ano**

No 1.º período, com base no quadro 3 verifica-se que na distribuição das avaliações por disciplina/turma, a disciplina de educação musical apresenta a média de 4,29 e a disciplina com a média mais baixa é matemática com 3,30.

Quando se analisa o quadro 4 a qualidade do sucesso por disciplina/turma verifica-se que as disciplinas de matemática (41,00%) e educação visual (48,00%) estão abaixo dos 50%. As restantes variam entre os 50%, e os 90 %, sendo que a disciplina de ciências naturais apresenta (50,75%) e português com (53,00%).

A disciplina de educação musical (94,42%) apresenta maior qualidade de sucesso.

## **Comparação do Sucesso por Disciplinas com o ano letivo anterior**

Com base na análise dos dados do 1.º período do corrente ano e comparando com os dados relativos em igual período do ano anterior, verifica-se que a percentagem por ano é de 95,58% e do ano transato é de 94,15 %, registando-se um ligeiro aumento de 1,43 pontos percentuais.

### **7.º Ano**

No 1.º período, com base no quadro 3 verifica-se que na distribuição das avaliações por disciplina/turma, a disciplina de espanhol apresenta a média mais elevada 4,21. A disciplina que obteve a média mais baixa foi matemática com 2,99.

Quando se analisa o quadro 4 a qualidade do sucesso por disciplina/turma, verifica-se que metade das disciplinas se encontra abaixo dos 50%, sendo a disciplina de matemática aquela que regista uma menor taxa de sucesso (26,21%), seguindo-se a disciplina de físico-química com (32,68%). A disciplina com maior qualidade de sucesso é espanhol com 87,57%.

## **Comparação do Sucesso por Disciplinas com o ano letivo anterior**

Com base na análise dos dados do 1.º período do corrente ano e comparando com os dados relativos em igual período do ano anterior, verifica-se que a percentagem por ano é de 90,39% e do ano transato é de 91,01%, registando-se um ligeiro decréscimo de 0,62 pontos percentuais.

### **8.º Ano**

No 1.º período, com base no quadro 3 verifica-se que na distribuição das avaliações por disciplina/turma, a disciplina de espanhol apresenta a média de 3,79 e a disciplina de matemática apresenta média mais baixa com 3,09.

Quando se analisa o quadro 4 a qualidade do sucesso por disciplina/turma, verifica-se que metade das disciplinas se encontra abaixo dos 50%, sendo a disciplina de história aquela que regista uma menor qualidade de sucesso (31,47%), seguindo-se a disciplina de matemática (34,52%) e português (39,09%). As restantes variam entre os 50%, e os 70 %, sendo que as disciplinas de educação visual e espanhol apresentam 50,00% e cidadania e desenvolvimento é de 72,31%.

## **Comparação do Sucesso por Disciplinas com o ano letivo anterior**

Com base na análise dos dados do 1.º período do corrente ano e comparando com os dados relativos em igual período do ano anterior, verifica-se que a percentagem por ano é de 90,02% e do ano transato é de 86,87%, registando-se um aumento de 3,15 pontos percentuais.

### **9.º Ano**

No 1.º período, com base no quadro 3 verifica-se que na distribuição das avaliações por disciplina/turma, a disciplina de cidadania e desenvolvimento (CID) apresenta a média de 3,86, seguindo-se a disciplina de educação física (EF) com 3,81 e na disciplina de matemática obteve-se a média mais baixa 2,80.

Quando se analisa o quadro 4 a qualidade do sucesso por disciplina/turma, verifica-se que a maioria das disciplinas se encontra abaixo dos 50%, sendo a disciplina de português aquela que regista uma menor taxa de qualidade do sucesso (27,46%), seguindo-se a disciplina de matemática (30,36%). A disciplina que obteve maior qualidade de sucesso foi educação tecnológica (ET) com 72,73%.

## **Comparação do Sucesso por Disciplinas com o ano letivo anterior**

Com base na análise dos dados do 1.º período do corrente ano e comparando com os dados relativos em igual período do ano anterior, verifica-se que a percentagem por ano é de 89,72% e do ano transato é de 88,51%, registando-se um aumento 1,21 pontos percentuais.

### **Ação Social Escolar (ASE)**

De acordo com o quadro 10, no que diz respeito à distribuição dos alunos por escalão ASE, no 1.º ciclo a percentagem de sucesso de alunos com escalão A, escalão B ou sem escalão, não se verifica discrepâncias, uma vez que a mesma se situa acima dos 90%, nomeadamente no 3.º e 4.º ano de escolaridade. No entanto, no 1.º e 2.º anos verifica-se uma diferença superior a 10% entre o escalão A e os restantes (entre 85,58% e 97,61% no 1.º ano e entre 86,90% e 96,07% no 2.º ano).

De acordo com o quadro 11, no que se refere à distribuição dos alunos por escalão ASE, no 2.º ciclo, verifica-se uma ligeira diferença entre alunos com escalão A ou B e sem escalão, sendo mais notória nos alunos sem escalão que apresentam uma média maior, 3,68 no 5.ºano e 3,74 no 6.ºano.

Ao nível do 3.º ciclo e de acordo com o quadro 11, também se verifica uma ligeira diferença entre os alunos com escalão A e B, sendo que a média mais elevada ocorre nos alunos sem escalão, 3,57 , no 7.º ano, 3,56 no 8.º ano e 3,50 no 9.º ano.



## Planos de Acompanhamento (Medidas Universais)

Ano	Total de alunos	Alunos com plano de acompanhamento	% de alunos com plano de acompanhamento
1.º ano	204	25	12,25
2.º ano	207	52	25,12
3.º ano	204	49	24,01
4.º ano	218	48	22,01
5.º ano	220	34	15,45
6.º ano	200	49	24,50
7.º ano	206	44	21,35
8.º ano	198	58	29,29
9.º ano	249	61	24,49
Total	<b>1906</b>	<b>420</b>	<b>22,03</b>

No 1.º período há 420 alunos que têm planos de acompanhamento, o que corresponde a uma percentagem de 22,03%.

No 2.º ano foram aplicados 52 planos correspondendo a 25,12% dos alunos desse ano, correspondendo à maior percentagem de alunos com planos de acompanhamento no 1.º ciclo.

No 9.º ano e 8.º ano foram aplicados, respetivamente, 61 e 58 planos de acompanhamento que correspondem às maiores percentagens 24,49% e 29,29%.

## Apoios - 1.º Ciclo

Ano	N.º de alunos com apoio educativo
1.º ano	43
2.º ano	47
3.º ano	33
4.º ano	59
<b>Total</b>	<b>182</b>

No 1.º período usufruíram de apoio 182 alunos, destacando-se o 4.º ano com 59 alunos.

## Apoios Tutorial Específico e Tutorias de Leitura - 2.º e 3.º ciclos

Ano	ATE	TL
5.º	2	42
6.º	5	38
7.º	4	
8.º	15	
9.º	18	
Total	44	80

No 1.º período usufruíram de apoio tutorial específico 7 alunos do 2.º ciclo e 37 alunos do 3.º ciclo, num total de 44 alunos. Salienta-se que no 9.º ano, estão 18 alunos a frequentar este apoio.

Em relação à tutoria de leitura só aplicada ao 2.º ciclo, frequentam um total de 80 alunos com um número superior no 5.º ano de 42 alunos.

#### Quadro de Excelência e Quadro de Valor – 2.º e 3.º ciclos

Ano	Total de alunos	1.º período	% de alunos
5.º	220	1	0,45
6.º	200	3	1,50
7.º	206	1	0,48
8.º	198	0	0
9.º	249	3	1,20
<b>Total</b>	<b>1073</b>	<b>8</b>	<b>0,74</b>

No 1.º período integraram o quadro de excelência 8 alunos, correspondendo a 0,74% do número total de alunos do 2.º e 3.º ciclos. O 6.º ano e o 9.º ano, verificam-se o maior número de alunos no Quadro de Excelência foi de 3 em ambos correspondendo a 1,50% e 1,20% respetivamente.

Neste período, apenas integrou um aluno no 5.º ano no Quadro de Valor.

#### Disciplina

Ano	N.º de advertências	N.º de faltas disciplinares	N.º de mediadas de integração	N.º de repreensões registadas	Suspensões
1.º ano	9	0	0	0	0
2.º ano	0	0	0	0	0
3.º ano	1	0	0	0	0
4.º ano	0	0	0	0	0
5.º ano	5	2	1	0	0
6.º ano	2	0	1	1	6
7.º ano	96	15	0	1	4
8.º ano	103	28	2	2	2
9.º ano	71	5	2	1	7
Total	287	50	6	5	19

No 1.º período foram registadas 287 advertências, no 1.º, 3.º, 5.º, 6.º, 7.º, 8.º e 9.º ano, 50 faltas disciplinares, sendo o número mais elevado no 8.º ano. No que diz respeito ao número de medidas de integração registam-se 6 com igual número (2) no 8.º e 9.º ano. Verificam-se 5 repreensões registadas com o maior número no 8.º ano (2). Verificam-se 19 suspensões da frequência das atividades letivas no 6.º, 7.º, 8.º e 9.º ano, sendo que neste último foi onde ocorreu o maior número de suspensões (7).

## Conclusão

Face aos dados apresentados e às análises feitas, podemos constatar que é fundamental continuar a desenvolver e fomentar diferentes metodologias, adequando estratégias de melhoria, definindo, planeando e implementando medidas de autorregulação e de acompanhamento, para assim podermos aumentar a qualidade das aprendizagens.

## Agrupamento de Escolas de Venda do Pinheiro, Mafra

2025/26

1.º Ano

1º P

RELATÓRIO ANO DE ESCOLARIDADE DE FINAL DE PERÍODO

**QUADRO 1 - Distribuição de avaliações por turma (%) (apenas níveis e menções oficiais)**

TURMA	Percentagem por classificação									
	1		2   I		3   S		4   B		5   MB	
	%	Nº	%	Nº	%	Nº	%	Nº	%	Nº
APG	--	--	0,81	1	21,14	26	47,15	58	30,89	38
AS	--	--	9,43	10	22,64	24	56,60	60	11,32	12
ASM	--	--	6,45	8	13,71	17	43,55	54	36,29	45
AVP	--	--	0,80	1	16,80	21	48,00	60	34,40	43
BPG	--	--	0,66	1	3,95	6	40,13	61	55,26	84
BSM	--	--	2,70	3	9,91	11	24,32	27	63,06	70
BVP	--	--	5,15	7	24,26	33	41,18	56	29,41	40
CSM	--	--	--	--	6,84	8	70,09	82	23,08	27
CVP	--	--	8,51	12	17,73	25	26,95	38	46,81	66
DVP	--	--	--	--	9,57	11	37,39	43	53,04	61
Percentagem/total de notas por classificação	0,00	0	3,44	43	14,56	182	43,12	539	38,88	486

QUADRO 2 - Distribuição de avaliações por percentagem de sucesso/insucesso na turma (apenas níveis e menções oficiais)

TURMAS	INSUCESSO (1 - I)		QUALIDADE DO SUCESSO (4 - MB)	
	%	Nº	%	Nº
APG	0,81	1	78	96
AS	9,43	10	68	72
ASM	6,45	8	80	99
AVP	0,80	1	82	103
BPG	0,66	1	95	145
BSM	2,70	3	87	97
BVP	5,15	7	71	96
CSM	0,00	0	93	109
CVP	8,51	12	74	104
DVP	0,00	0	90	104
Percentagem/total de notas por insucesso/q. do sucesso	3,44	43	82,00	1.025

QUADRO 3 - Distribuição de avaliações por disciplina/turma (% sucesso) (apenas níveis e menções oficiais)

	APG	AS	ASM	AVP	BPG	BSM	BVP	CSM	CVP	DVP			Global
Português	95,00	88,24	90,00	95,00	95,83	94,44	86,36	100,00	78,26	100,00			92,08
Matemática	100,00	88,24	90,00	100,00	100,00	94,44	95,45	100,00	91,30	100,00			96,04
Estudo do Meio	100,00	88,24	95,00	100,00	100,00	100,00	100,00	100,00	91,30	100,00			97,52
Educação Artística	100,00	88,24	95,00	100,00	100,00	100,00	100,00	100,00	95,65	100,00			98,02
Educação Física	100,00	100,00	95,00	100,00	100,00	94,44	90,91	100,00	95,65	100,00			97,52
Educação Moral e Religiosa	100,00	100,00	100,00	100,00	100,00	100,00	100,00	100,00	100,00				100,00
Oferta Complementar	100,00	88,24	95,00	100,00	100,00	100,00	95,45	100,00	95,65	100,00			97,52
Educação Moral e Religiosa Evang				100,00			100,00			100,00			100,00
Global	99,19	90,57	93,55	99,2	99,34	97,3	94,85	100	91,49	100			

QUADRO 4 - Qualidade de sucesso por disciplina/turma (%) (apenas níveis e menções oficiais)

	APG	AS	ASM	AVP	BPG	BSM	BVP	CSM	CVP	DVP			Global
Português	50,00	70,59	65,00	65,00	87,50	66,67	63,64	78,95	52,17	73,68			67,33
Matemática	65,00	76,47	70,00	85,00	91,67	77,78	68,18	89,47	65,22	94,74			78,22
Estudo do Meio	85,00	76,47	85,00	95,00	95,83	94,44	95,45	100,00	65,22	100,00			89,11
Educação Artística	75,00	52,94	85,00	85,00	100,00	94,44	68,18	89,47	86,96	94,74			83,66
Educação Física	95,00	70,59	85,00	75,00	100,00	94,44	50,00	100,00	82,61	94,74			84,65
Educação Moral e Religiosa	100,00	100,00	100,00	100,00	100,00	100,00	100,00	100,00	100,00				100,00
Oferta Complementar	95,00	52,94	85,00	85,00	95,83	94,44	72,73	100,00	86,96	84,21			85,64
Educação Moral e Religiosa Evang				100,00			100,00			100,00			100,00
Global	78,05	67,92	79,84	82,4	95,39	87,39	70,59	93,16	73,76	90,43			

QUADRO 5 - Insucesso por disciplina/turma (%) (apenas níveis e menções oficiais)

		APG	AS	ASM	AVP	BPG	BSM	BVP	CSM	CVP	DVP			Global
Português	%	5,00	11,76	10,00	5,00	4,17	5,56	13,64		21,74				7,92
	Nº	1	2	2	1	1	1	3		5				16
Matemática	%		11,76	10,00			5,56	4,55		8,70				3,96
	Nº		2	2			1	1		2				8
Estudo do Meio	%		11,76	5,00						8,70				2,48
	Nº		2	1						2				5
Educação Artística	%		11,76	5,00						4,35				1,98
	Nº		2	1						1				4
Educação Física	%			5,00			5,56	9,09		4,35				2,48
	Nº			1			1	2		1				5
Educação Moral e Religiosa	%													
	Nº													
Oferta Complementar	%		11,76	5,00				4,55		4,35				2,48
	Nº		2	1				1		1				5
Educação Moral e Religiosa	%													
	Nº													
Global	%	0,81	9,43	6,45	0,80	0,66	2,70	5,15		8,51				
	Nº	1	10	8	1	1	3	7		12				

10 <= % < 20

20 <= % < 30

% >=30



QUADRO 6 - Gráfico de Avaliação de ano de escolaridade (apenas níveis e menções oficiais)

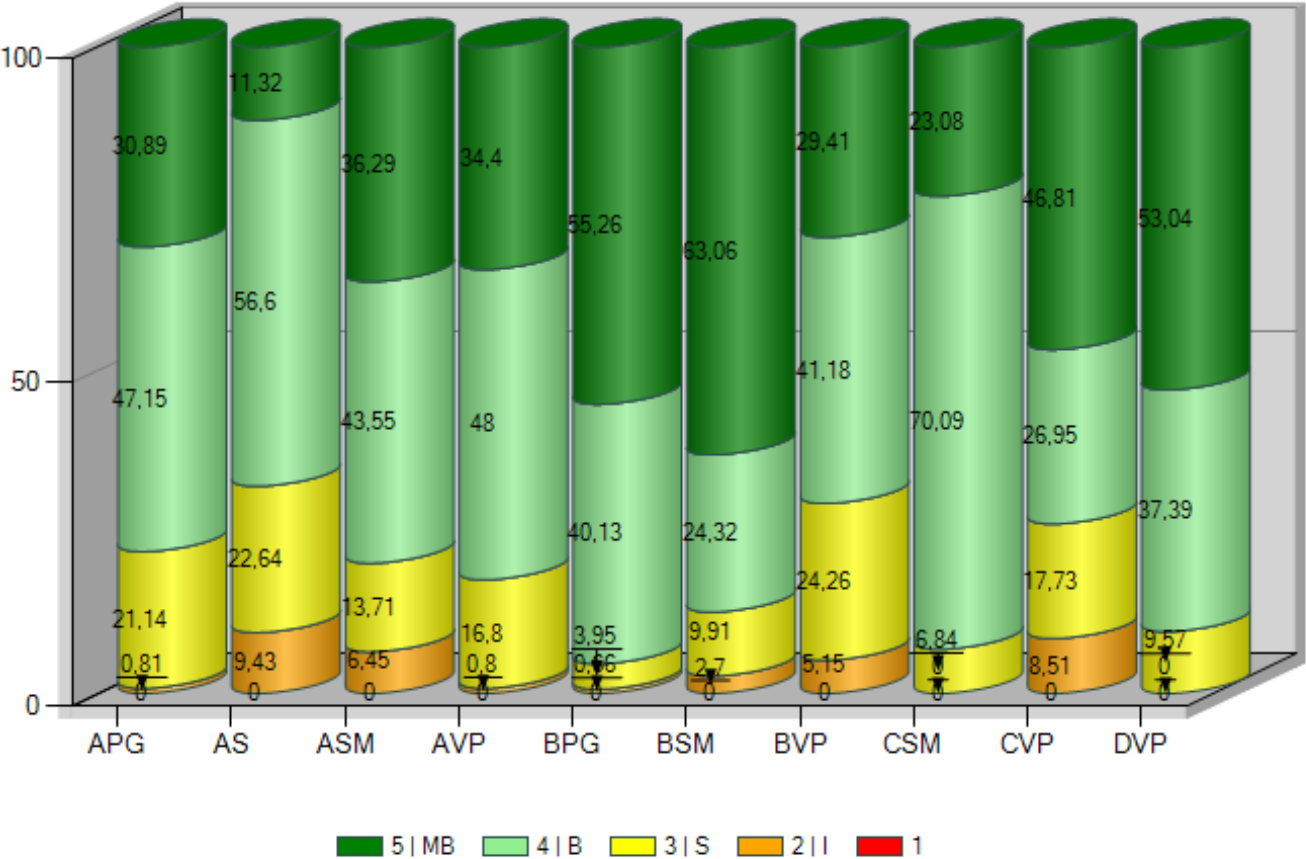

QUADRO 7 - Distribuição das negativas por turma (apenas níveis e menções oficiais)

TURMA	0 negativas		1 negativa		2 negativas		3 negativas		4 negativas		5 negativas		Mais de 5 Negativas		Nº de alunos
	%	Nº	%	Nº	%	Nº	%	Nº	%	Nº	%	Nº	%	Nº	
APG	95,00	19	5,00	1											20
AS	88,24	15									11,76	2			17
ASM	90,00	18			5,00	1							5,00	1	20
AVP	95,00	19	5,00	1											20
BPG	95,83	23	4,17	1											24
BSM	94,44	17					5,56	1							18
BVP	81,82	18	13,64	3					4,55	1					22
CSM	100,00	19													19
CVP	78,26	18	8,70	2	8,70	2							4,35	1	23
DVP	100,00	19													19
Global	91,58	185	3,96	8	1,49	3	0,50	1	0,50	1	0,99	2	0,99	2	202

QUADRO 8 - Distribuição dos alunos em função do nível habilitacional dos pais (apenas níveis e menções oficiais)

Maior nível habilitacional dos pais

	APG	AS	ASM	AVP	BPG	BSM	BVP	CSM	CVP	DVP			Total	% Sucesso
>licenciatura	1	4	6	3	5	3	3	8	11	4			48	99,67
bacharelato/licenciatura	6	3	3	7	5	5	5	2	6	3			45	97,14
secundario	11	7	7	8	12	7	11	7	4	9			83	96,10
3.º ciclo	1	2	3		1	3	1	1	2	1			15	91,21
< 3.º ciclo	1	1	1		1		1			2			7	86,05
desconhecida				2			1	1					4	100,00
Total	20	17	20	20	24	18	22	19	23	19				
% Sucesso	99,19	90,57	93,55	99,2	99,34	97,3	94,85	100	91,49	100				

Menor nível habilitacional dos pais

	APG	AS	ASM	AVP	BPG	BSM	BVP	CSM	CVP	DVP			Total	% Sucesso
>licenciatura	1	3	1	1	3	1	2	3	2	1			18	100,00
bacharelato/licenciatura	2		4	5	2	2	1	3	7	2			28	98,30
secundario	10	4	6	7	5	6	7	6	10	9			70	98,38
3.º ciclo	3	6	6	3	7	6	3	3	2	4			43	97,74
< 3.º ciclo	2	2	2			1	3	2	1	2			15	94,51
desconhecida	2	2	1	4	7	2	6	2	1	1			28	87,28
Total	20	17	20	20	24	18	22	19	23	19				
% Sucesso	99,19	90,57	93,55	99,2	99,34	97,3	94,85	100	91,49	100				

Nível habilitacional do encarregado de educação

	APG	AS	ASM	AVP	BPG	BSM	BVP	CSM	CVP	DVP			Total	% Sucesso
>licenciatura	1	4	4	4	5	2	4	7	10	4			45	99,64
bacharelato/licenciatura	5	3	3	5	4	5	3	3	6	3			40	99,20
secundario	10	4	9	6	12	7	11	5	4	7			75	96,10
3.º ciclo	2	4	2	2	2	3	1	3	3	3			25	93,46
< 3.º ciclo	2		2		1					1			6	94,59
desconhecida		2		3		1	3	1		1			11	85,29
Total	20	17	20	20	24	18	22	19	23	19				
% Sucesso	99,19	90,57	93,55	99,2	99,34	97,3	94,85	100	91,49	100				

QUADRO 9 - Distribuição dos alunos por género (apenas níveis e menções oficiais)

	APG	AS	ASM	AVP	BPG	BSM	BVP	CSM	CVP	DVP			Total	% Sucesso
Masculino	11	11	15	11	10	8	12	11	8	7			104	95,83
Feminino	9	6	5	9	14	10	10	8	15	12			98	97,34
Total	20	17	20	20	24	18	22	19	23	19				
% Sucesso	99,19	90,57	93,55	99,2	99,34	97,3	94,85	100	91,49	100				

QUADRO 10 - Distribuição dos alunos por escalão ASE

	APG	AS	ASM	AVP	BPG	BSM	BVP	CSM	CVP	DVP			Total	% Sucesso
A		1	2	2	3	1	2	1	3	2			17	85,58
B	3	3	3	1	4	1	4		2	2			23	97,16
Sem Escalão	17	13	15	17	17	16	16	18	18	15			162	97,61
Total	20	17	20	20	24	18	22	19	23	19				
% Sucesso	99,19	90,57	93,55	99,2	99,34	97,3	94,85	100	91,49	100				

QUADRO 11 - Avaliação das medidas do DL 54

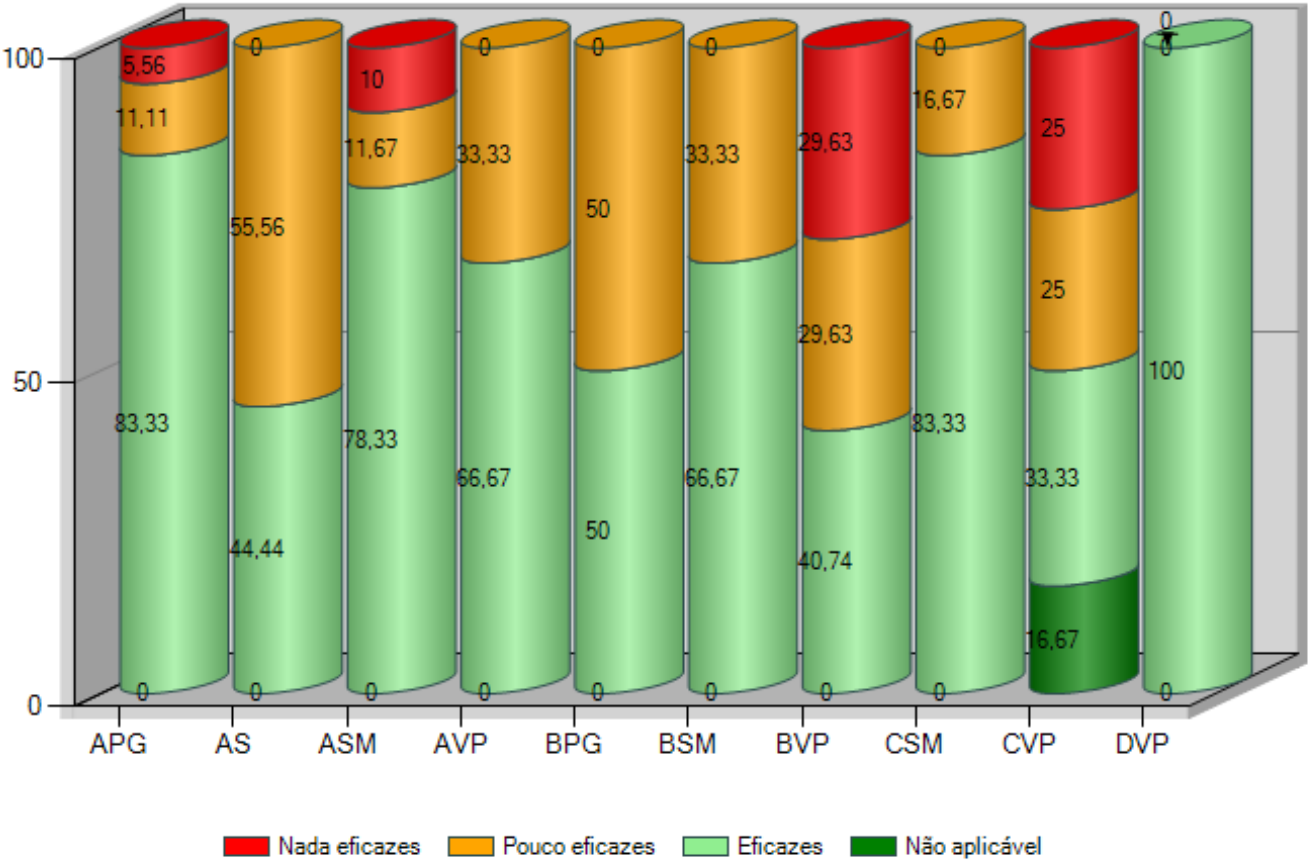



## Agrupamento de Escolas de Venda do Pinheiro, Mafra

2025/26

2.º Ano

1º P

RELATÓRIO ANO DE ESCOLARIDADE DE FINAL DE PERÍODO

**QUADRO 1 - Distribuição de avaliações por turma (%) (apenas níveis e menções oficiais)**

TURMA	Percentagem por classificação									
	1		2   I		3   S		4   B		5   MB	
	%	Nº	%	Nº	%	Nº	%	Nº	%	Nº
APG	--	--	4,55	6	25,76	34	52,27	69	17,42	23
AS	--	--	2,82	4	30,28	43	64,79	92	2,11	3
ASM	--	--	2,44	3	17,89	22	72,36	89	7,32	9
AVP	--	--	6,08	9	21,62	32	35,81	53	36,49	54
BPG	--	--	9,59	14	23,29	34	36,99	54	30,14	44
BSM	--	--	8,97	13	35,17	51	31,03	45	24,83	36
BVP	--	--	1,63	2	26,02	32	57,72	71	14,63	18
CVP	--	--	4,76	7	19,05	28	38,78	57	37,41	55
DVP	--	--	--	--	10,96	16	34,25	50	54,79	80
Percentagem/total de notas por classificação	0,00	0	4,63	58	23,32	292	46,33	580	25,72	322

QUADRO 2 - Distribuição de avaliações por percentagem de sucesso/insucesso na turma (apenas níveis e menções oficiais)

TURMAS	INSUCESSO (1 - I)		QUALIDADE DO SUCESSO (4 - MB)	
	%	Nº	%	Nº
APG	4,55	6	70	92
AS	2,82	4	67	95
ASM	2,44	3	80	98
AVP	6,08	9	72	107
BPG	9,59	14	67	98
BSM	8,97	13	56	81
BVP	1,63	2	72	89
CVP	4,76	7	76	112
DVP	0,00	0	89	130
Percentagem/total de notas por insucesso/q. do sucesso	4,63	58	72,04	902

QUADRO 3 - Distribuição de avaliações por disciplina/turma (% sucesso) (apenas níveis e menções oficiais)

	APG	AS	ASM	AVP	BPG	BSM	BVP	CVP	DVP				Global
Português	81,82	95,45	100,00	86,96	79,17	83,33	90,00	87,50	100,00				89,16
Matemática	90,91	91,30	85,00	87,50	79,17	83,33	100,00	83,33	100,00				88,78
Estudo do Meio	100,00	100,00	100,00	100,00	83,33	91,67	100,00	100,00	100,00				97,07
Educação Artística	100,00	100,00	100,00	100,00	100,00	100,00	100,00	100,00	100,00				100,00
Educação Física	100,00	100,00	100,00	100,00	100,00	100,00	100,00	100,00	100,00				100,00
Educação Moral e Religiosa		100,00	100,00	100,00	100,00	100,00	100,00	100,00	100,00				100,00
Português Língua Não Materna		100,00											50,00
Oferta Complementar	100,00	95,65	100,00	91,67	100,00	87,50	100,00	100,00	100,00				97,07
Educação Moral e Religiosa Evanç				100,00			100,00	100,00					100,00
Global	95,45	97,18	97,56	93,92	90,41	91,03	98,37	95,24	100				

QUADRO 4 - Qualidade de sucesso por disciplina/turma (%) (apenas níveis e menções oficiais)

	APG	AS	ASM	AVP	BPG	BSM	BVP	CVP	DVP				Global
Português	54,55	54,55	85,00	56,52	54,17	58,33	55,00	66,67	66,67				61,08
Matemática	77,27	65,22	45,00	62,50	54,17	37,50	80,00	75,00	95,83				65,85
Estudo do Meio	68,18	65,22	90,00	91,67	58,33	66,67	80,00	87,50	100,00				78,54
Educação Artística	77,27	82,61	75,00	75,00	83,33	54,17	70,00	79,17	91,67				76,59
Educação Física	86,36	69,57	100,00	79,17	87,50	62,50	80,00	70,83	95,83				80,98
Educação Moral e Religiosa		100,00	100,00	100,00	100,00	100,00	100,00	100,00	100,00				100,00
Português Língua Não Materna													
Oferta Complementar	54,55	60,87	80,00	66,67	62,50	54,17	65,00	75,00	83,33				66,83
Educação Moral e Religiosa Evang				100,00			100,00	100,00					100,00
Global	69,7	66,9	79,67	72,3	67,12	55,86	72,36	76,19	89,04				

QUADRO 5 - Insucesso por disciplina/turma (apenas níveis e menções oficiais)

	APG		AS		ASM		AVP		BPG		BSM		BVP		CVP		DVP		Global	
	%	Nº	%	Nº	%	Nº	%	Nº	%	Nº	%	Nº	%	Nº	%	Nº	%	Nº	%	Nº
Português	18,18	4	4,55	1			13,04	3	20,83	5	16,67	4	10,00	2	12,50	3			10,84	22
Matemática	9,09	2	8,70	2	15,00	3	12,50	3	20,83	5	16,67	4			16,67	4			11,22	23
Estudo do Meio									16,67	4	8,33	2							2,93	6
Educação Artística																				
Educação Física																				
Educação Moral e Religiosa																				
Português Língua Não Materna							100,00	1											50,00	1
Oferta Complementar			4,35	1			8,33	2			12,50	3							2,93	6
Educação Moral e Religiosa Evar																				
Global	4,55	6	2,82	4	2,44	3	6,08	9	9,59	14	8,97	13	1,63	2	4,76	7				

10 <= % < 20

20 <= % < 30

% >=30

QUADRO 6 - Gráfico de Avaliação de ano de escolaridade (apenas níveis e menções oficiais)

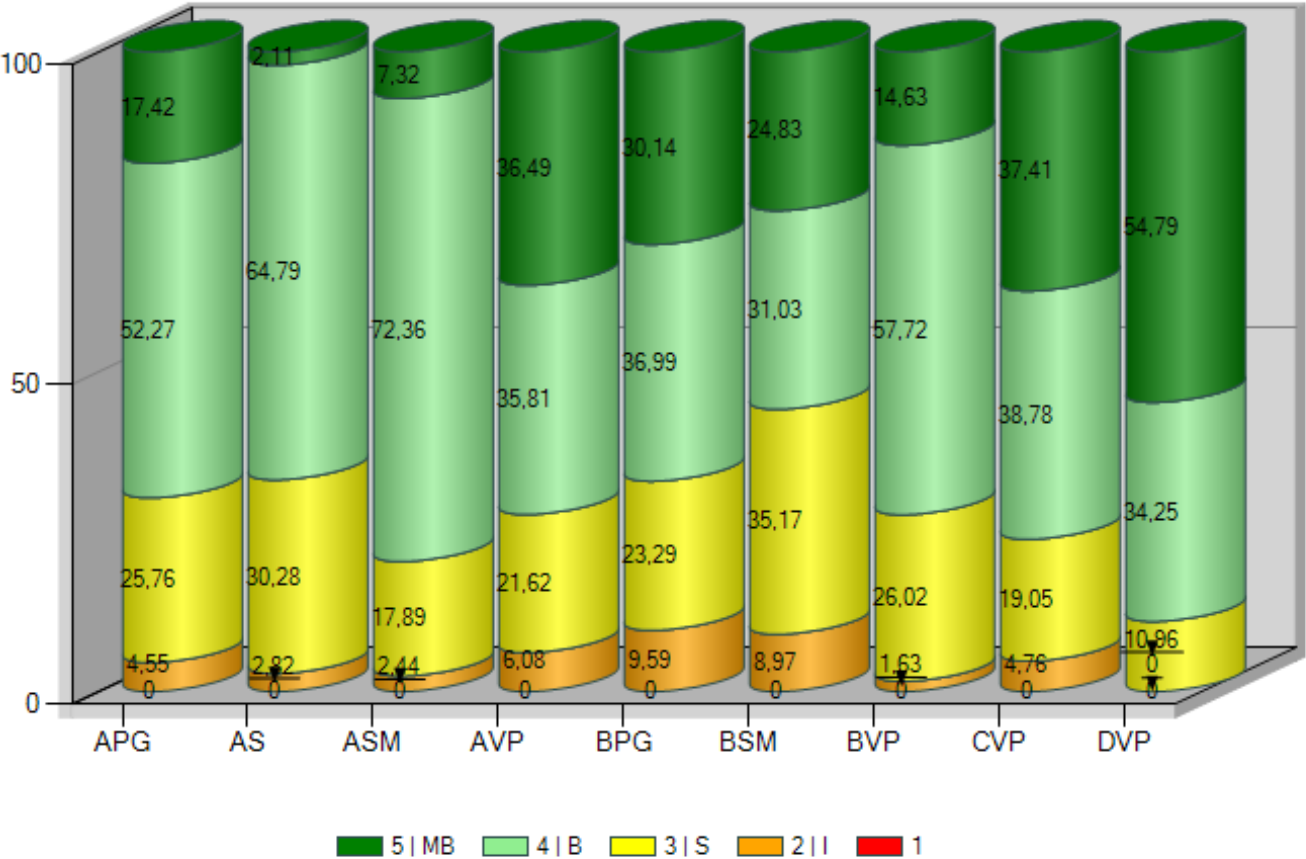

QUADRO 7 - Distribuição das negativas por turma (apenas níveis e menções oficiais)

TURMA	0 negativas		1 negativa		2 negativas		3 negativas		4 negativas		5 negativas		Mais de 5 Negativas		Nº de alunos
	%	Nº	%	Nº	%	Nº	%	Nº	%	Nº	%	Nº	%	Nº	
APG	81,82	18	9,09	2	9,09	2									22
AS	91,30	21	4,35	1			4,35	1							23
ASM	85,00	17	15,00	3											20
AVP	83,33	20	4,17	1	4,17	1	8,33	2							24
BPG	79,17	19			4,17	1	16,67	4							24
BSM	79,17	19	8,33	2			4,17	1	8,33	2					24
BVP	90,00	18	10,00	2											20
CVP	83,33	20	4,17	1	12,50	3									24
DVP	100,00	24													24
Global	85,85	176	5,85	12	3,41	7	3,90	8	0,98	2	0,00		0,00		205

QUADRO 8 - Distribuição dos alunos em função do nível habilitacional dos pais (apenas níveis e menções oficiais)

Maior nível habilitacional dos pais

	APG	AS	ASM	AVP	BPG	BSM	BVP	CVP	DVP				Total	% Sucesso
>licenciatura	2	3	5	4	4	4	2	6	3				33	95,02
bacharelato/licenciatura	7	7	6	7	8	7	7	14	14				77	98,29
secundario	8	7	6	10	7	9	9	3	6				65	95,49
3.º ciclo	5	5	3	1	4	3	1	1	1				24	91,78
< 3.º ciclo		1			1	1							3	61,11
desconhecida				2			1						3	84,21
Total	22	23	20	24	24	24	20	24	24					
% Sucesso	95,45	97,18	97,56	93,92	90,41	91,03	98,37	95,24	100					



Menor nível habilitacional dos pais

	APG	AS	ASM	AVP	BPG	BSM	BVP	CVP	DVP				Total	% Sucesso
>licenciatura		1	1	1	2			3	1				9	100,00
bacharelato/licenciatura	5	1	6	6	4	4	2	9	9				46	98,92
secundario	7	10	9	12	9	5	10	10	9				81	96,77
3.º ciclo	4	5	2	3	5	7	4	1	2				33	92,50
< 3.º ciclo	3	5	1		2	4		1	2				18	89,19
desconhecida	3	1	1	2	2	4	4		1				18	89,09
Total	22	23	20	24	24	24	20	24	24					
% Sucesso	95,45	97,18	97,56	93,92	90,41	91,03	98,37	95,24	100					

Nível habilitacional do encarregado de educação

	APG	AS	ASM	AVP	BPG	BSM	BVP	CVP	DVP				Total	% Sucesso
>licenciatura	2	3	4	4	4	3	1	8	2				31	96,84
bacharelato/licenciatura	6	7	7	7	5	7	7	11	13				70	98,35
secundario	6	7	6	10	10	8	8	4	7				66	96,05
3.º ciclo	6	5	3	1	4	4	3	1	1				28	90,00
< 3.º ciclo	1	1			1	1			1				5	77,42
desconhecida	1			2		1	1						5	83,87
Total	22	23	20	24	24	24	20	24	24					
% Sucesso	95,45	97,18	97,56	93,92	90,41	91,03	98,37	95,24	100					

QUADRO 9 - Distribuição dos alunos por género (apenas níveis e menções oficiais)

	APG	AS	ASM	AVP	BPG	BSM	BVP	CVP	DVP				Total	% Sucesso
Masculino	12	6	9	17	12	8	13	12	11				100	95,39
Feminino	10	17	11	7	12	16	7	12	13				105	95,34
Total	22	23	20	24	24	24	20	24	24					
% Sucesso	95,45	97,18	97,56	93,92	90,41	91,03	98,37	95,24	100					

QUADRO 10 - Distribuição dos alunos por escalão ASE

	APG	AS	ASM	AVP	BPG	BSM	BVP	CVP	DVP				Total	% Sucesso
A	3	4		2	1	1	3						14	86,90
B	4	2	1	6	1	5	1						20	95,16
Sem Escalão	15	17	19	16	22	18	16	24	24				171	96,07
Total	22	23	20	24	24	24	20	24	24					
% Sucesso	95,45	97,18	97,56	93,92	90,41	91,03	98,37	95,24	100					

QUADRO 11 - Avaliação das medidas do DL 54

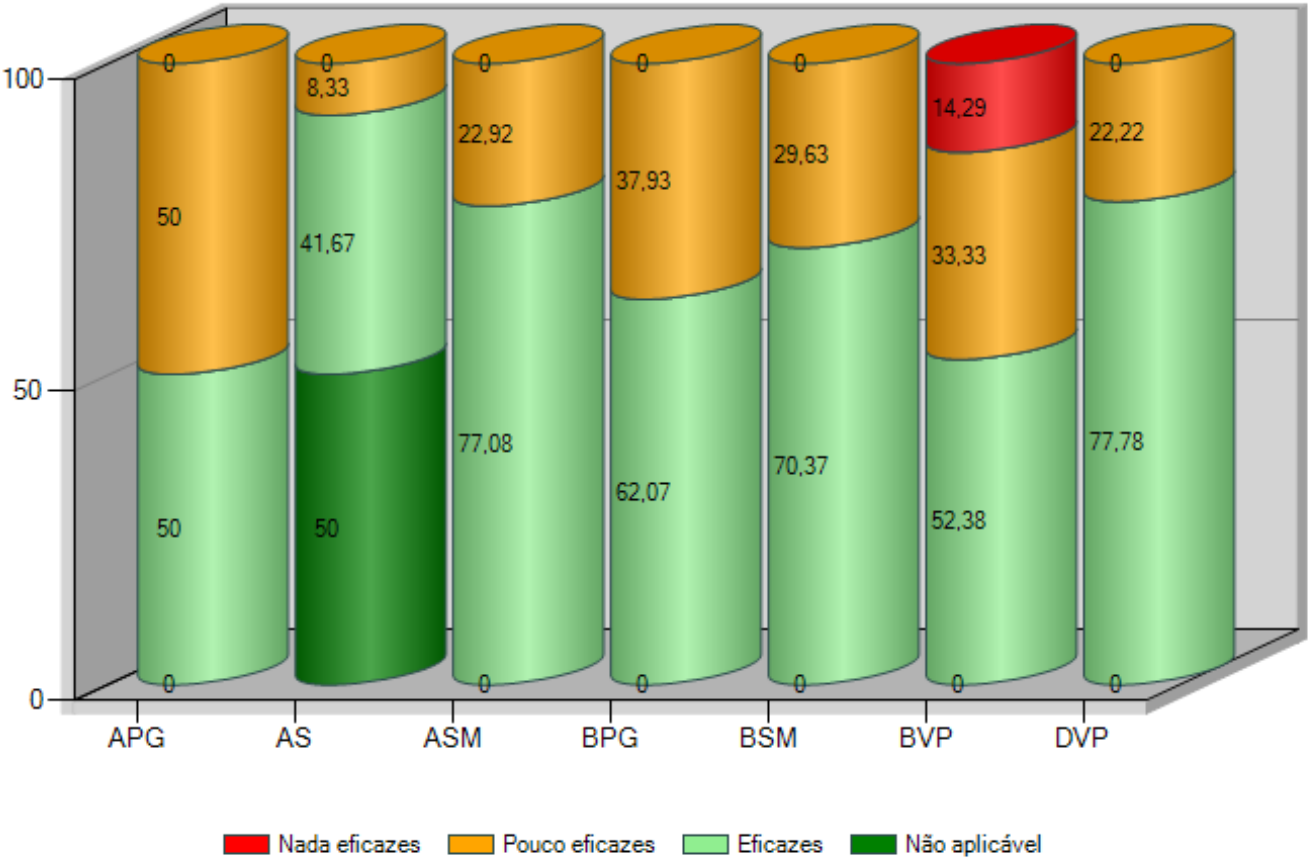

## Agrupamento de Escolas de Venda do Pinheiro, Mafra

2025/26

3.º Ano

1º P

RELATÓRIO ANO DE ESCOLARIDADE DE FINAL DE PERÍODO

**QUADRO 1 - Distribuição de avaliações por turma (%) (apenas níveis e menções oficiais)**

TURMA	Percentagem por classificação									
	1		2   I		3   S		4   B		5   MB	
	%	Nº	%	Nº	%	Nº	%	Nº	%	Nº
3.º APG	--	--	14,74	23	48,72	76	34,62	54	1,92	3
3.º AS	--	--	2,10	3	19,58	28	46,85	67	31,47	45
3.º ASM	--	--	5,81	10	31,98	55	50,00	86	12,21	21
3.º AVP	--	--	--	--	18,34	31	62,13	105	19,53	33
3.º BPG	--	--	5,17	9	37,93	66	52,30	91	4,60	8
3.º BSM	--	--	2,52	4	16,35	26	59,12	94	22,01	35
3.º BVP	--	--	--	--	22,49	38	60,95	103	16,57	28
3.º CVP	--	--	1,99	3	30,46	46	47,68	72	19,87	30
3.º DVP	--	--	5,11	7	32,12	44	37,23	51	25,55	35
4.º /3.ºAS	--	--	--	--	57,14	8	42,86	6	--	--
Percentagem/total de notas por classificação	0,00	0	4,09	59	28,95	418	50,48	729	16,48	238

QUADRO 2 - Distribuição de avaliações por percentagem de sucesso/insucesso na turma (apenas níveis e menções oficiais)

TURMAS	INSUCESSO (1 - I)		QUALIDADE DO SUCESSO (4 - MB)	
	%	Nº	%	Nº
3.º APG	14,74	23	37	57
3.º AS	2,10	3	78	112
3.º ASM	5,81	10	62	107
3.º AVP	0,00	0	82	138
3.º BPG	5,17	9	57	99
3.º BSM	2,52	4	81	129
3.º BVP	0,00	0	78	131
3.º CVP	1,99	3	68	102
3.º DVP	5,11	7	63	86
4.º /3.ºAS	0,00	0	43	6
Percentagem/total de notas por insucesso/q. do sucesso	4,09	59	66,97	967

QUADRO 3 - Distribuição de avaliações por disciplina/turma (% sucesso) (apenas níveis e menções oficiais)

	3.º APG	3.º AS	3.º ASM	3.º AVP	3.º BPG	3.º BSM	3.º BVP	3.º CVP	3.º DVP	4.º /3.ºAS			Global
Português	81,82	100,00	87,50	100,00	83,33	100,00	100,00	95,24	94,74	100,00			93,56
Inglês	77,27	85,00	91,67	100,00	100,00	100,00	100,00	95,24	100,00	100,00			94,55
Matemática	63,64	100,00	87,50	100,00	91,67	81,82	100,00	95,24	73,68	100,00			88,61
Estudo do Meio	77,27	100,00	95,83	100,00	95,83	100,00	100,00	100,00	94,74	100,00			96,04
Educação Artística	100,00	100,00	100,00	100,00	91,67	100,00	100,00	100,00	100,00	100,00			99,01
Educação Física	95,45	100,00	100,00	100,00	100,00	100,00	100,00	100,00	100,00	100,00			99,50
Educação Moral e Religiosa	100,00	100,00	100,00		100,00	100,00	100,00	100,00	100,00				100,00
Oferta Complementar	100,00	100,00	95,83	100,00	100,00	100,00	100,00	100,00	100,00	100,00			99,50
Educação Moral e Religiosa Evanç				100,00				100,00					100,00
Global	85,26	97,9	94,19	100	94,83	97,48	100	98,01	94,89	100			



QUADRO 4 - Qualidade de sucesso por disciplina/turma (%) (apenas níveis e menções oficiais)

	3.º APG	3.º AS	3.º ASM	3.º AVP	3.º BPG	3.º BSM	3.º BVP	3.º CVP	3.º DVP	4.º /3.ºAS			Global
Português	22,73	50,00	54,17	75,00	29,17	86,36	70,83	61,90	52,63				55,45
Inglês	40,91	70,00	58,33	87,50	37,50	40,91	87,50	61,90	68,42	50,00			61,39
Matemática	45,45	50,00	50,00	83,33	50,00	63,64	91,67	42,86	42,11				57,92
Estudo do Meio	22,73	90,00	70,83	75,00	50,00	72,73	87,50	66,67	63,16	50,00			66,34
Educação Artística	50,00	95,00	62,50	75,00	83,33	100,00	66,67	80,95	68,42	100,00			75,74
Educação Física	36,36	90,00	70,83	91,67	83,33	100,00	66,67	90,48	73,68				77,23
Educação Moral e Religiosa	100,00	100,00	100,00		100,00	100,00	100,00	100,00	100,00				100,00
Oferta Complementar	31,82	100,00	62,50	83,33	54,17	100,00	70,83	61,90	63,16	100,00			69,80
Educação Moral e Religiosa Evang				100,00				100,00					100,00
Global	36,54	78,32	62,21	81,66	56,9	81,13	77,51	67,55	62,77	42,86			

QUADRO 5 - Insucesso por disciplina/turma (%) (apenas níveis e menções oficiais)

		3.º APG	3.º AS	3.º ASM	3.º AVP	3.º BPG	3.º BSM	3.º BVP	3.º CVP	3.º DVP	4.º /3.ºAS			Global
Português	%	18,18		12,50		16,67			4,76	5,26				6,44
	Nº	4		3		4			1	1				13
Inglês	%	22,73	15,00	8,33					4,76					5,45
	Nº	5	3	2					1					11
Matemática	%	36,36		12,50		8,33	18,18		4,76	26,32				11,39
	Nº	8		3		2	4		1	5				23
Estudo do Meio	%	22,73		4,17		4,17				5,26				3,96
	Nº	5		1		1				1				8
Educação Artística	%					8,33								0,99
	Nº					2								2
Educação Física	%	4,55												0,50
	Nº	1												1
Educação Moral e Religiosa	%													
	Nº													
Oferta Complementar	%			4,17										0,50
	Nº			1										1
Educação Moral e Religiosa	%													
	Nº													
Global	%	14,74	2,10	5,81		5,17	2,52		1,99	5,11				
	Nº	23	3	10		9	4		3	7				

10 <= % < 20

20 <= % < 30

% >=30

QUADRO 6 - Gráfico de Avaliação de ano de escolaridade (apenas níveis e menções oficiais)

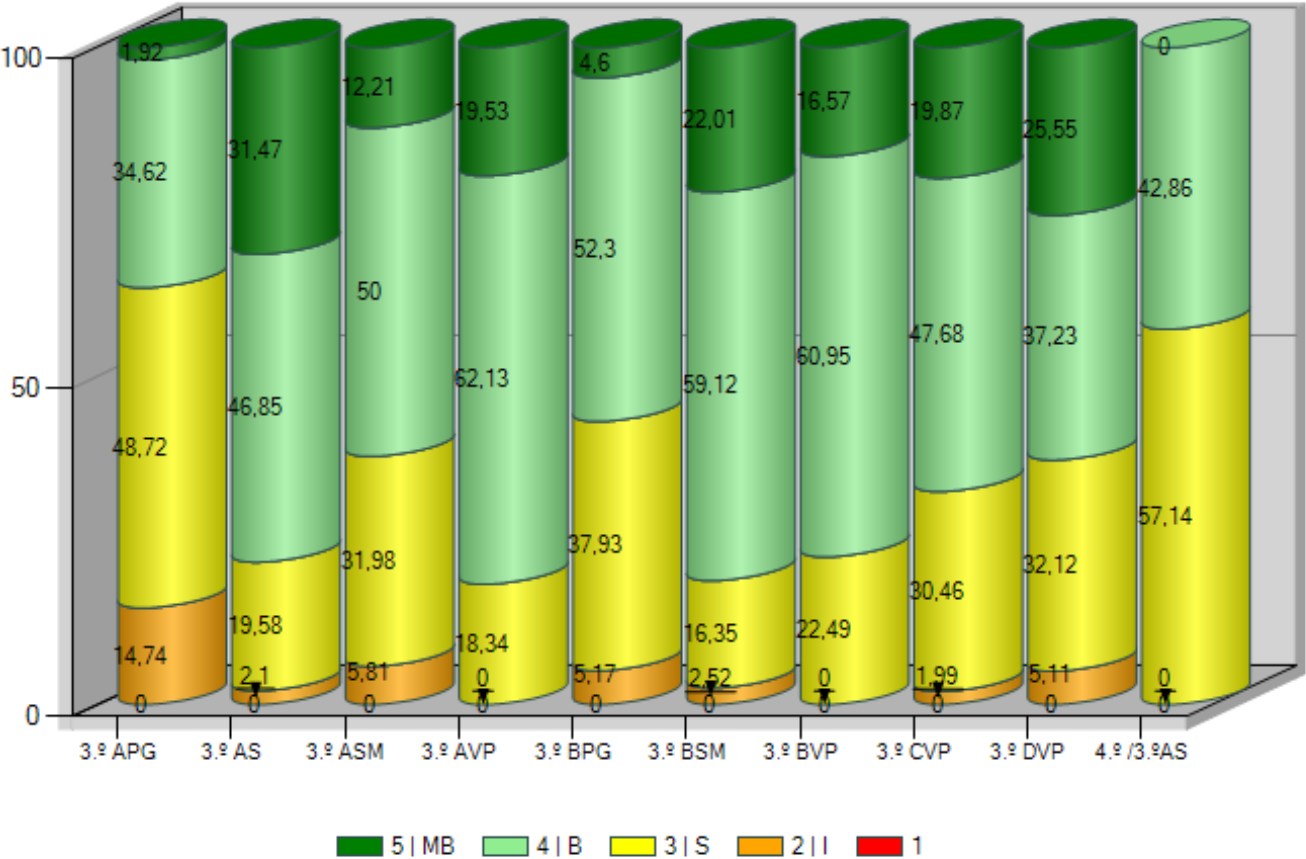

QUADRO 7 - Distribuição das negativas por turma (apenas níveis e menções oficiais)

TURMA	0 negativas		1 negativa		2 negativas		3 negativas		4 negativas		5 negativas		Mais de 5 Negativas		Nº de alunos
	%	Nº	%	Nº	%	Nº	%	Nº	%	Nº	%	Nº	%	Nº	
3.º APG	59,09	13	18,18	4	4,55	1			13,64	3	4,55	1			22
3.º AS	85,00	17	15,00	3											20
3.º ASM	79,17	19	12,50	3			4,17	1	4,17	1					24
3.º AVP	100,00	24													24
3.º BPG	75,00	18	16,67	4	4,17	1	4,17	1							24
3.º BSM	81,82	18	18,18	4											22
3.º BVP	100,00	24													24
3.º CVP	85,71	18	14,29	3											21
3.º DVP	73,68	14	15,79	3	10,53	2									19
4.º /3.ºAS	100,00	2													2
Global	82,67	167	11,88	24	1,98	4	0,99	2	1,98	4	0,50	1	0,00		202

QUADRO 8 - Distribuição dos alunos em função do nível habilitacional dos pais (apenas níveis e menções oficiais)

Maior nível habilitacional dos pais

	3.º APG	3.º AS	3.º ASM	3.º AVP	3.º BPG	3.º BSM	3.º BVP	3.º CVP	3.º DVP	4.º /3.ºAS			Total	% Sucesso
>licenciatura	5	3	6	5	3	3	9	4	4				42	97,67
bacharelato/licenciatura	5	7	9	8	8	10	11	8	7				73	98,66
secundario	6	9	8	9	11	5	4	7	7	1			67	96,65
3.º ciclo	4		1	1	1	1		2	1	1			12	79,07
< 3.º ciclo	2	1			1	2							6	74,42
desconhecida				1		1							2	100,00
Total	22	20	24	24	24	22	24	21	19	2				
% Sucesso	85,26	97,9	94,19	100	94,83	97,48	100	98,01	94,89	100				

Menor nível habilitacional dos pais

	3.º APG	3.º AS	3.º ASM	3.º AVP	3.º BPG	3.º BSM	3.º BVP	3.º CVP	3.º DVP	4.º /3.ºAS			Total	% Sucesso
>licenciatura			2	3	2	2	1	1	3				14	100,00
bacharelato/licenciatura	8	2	5	6	2	2	10	5	5				45	98,44
secundario	3	11	8	6	13	11	8	9	8				77	96,74
3.º ciclo	1	5	6	7	6	3	2	4	3	1			38	97,40
< 3.º ciclo	7	1	1	1		2	1			1			14	85,00
desconhecida	3	1	2	1	1	2	2	2					14	86,14
Total	22	20	24	24	24	22	24	21	19	2				
% Sucesso	85,26	97,9	94,19	100	94,83	97,48	100	98,01	94,89	100				

Nível habilitacional do encarregado de educação

	3.º APG	3.º AS	3.º ASM	3.º AVP	3.º BPG	3.º BSM	3.º BVP	3.º CVP	3.º DVP	4.º /3.ºAS			Total	% Sucesso
>licenciatura	3	3	4	4	3	4	7	4	4				36	98,84
bacharelato/licenciatura	6	4	7	7	7	5	11	6	6				59	98,57
secundario	7	10	8	8	11	8	6	7	7	1			73	96,56
3.º ciclo	4	2	4	3	2	2		3	2	1			23	87,73
< 3.º ciclo	2	1		1	1	1							6	76,74
desconhecida			1	1		2		1					5	94,29
Total	22	20	24	24	24	22	24	21	19	2				
% Sucesso	85,26	97,9	94,19	100	94,83	97,48	100	98,01	94,89	100				

QUADRO 9 - Distribuição dos alunos por género (apenas níveis e menções oficiais)

	3.º APG	3.º AS	3.º ASM	3.º AVP	3.º BPG	3.º BSM	3.º BVP	3.º CVP	3.º DVP	4.º /3.ºAS			Total	% Sucesso
Masculino	16	6	13	11	12	12	12	14	13	1			110	95,66
Feminino	6	14	11	13	12	10	12	7	6	1			92	96,22
Total	22	20	24	24	24	22	24	21	19	2				
% Sucesso	85,26	97,9	94,19	100	94,83	97,48	100	98,01	94,89	100				



QUADRO 10 - Distribuição dos alunos por escalão ASE

	3.º APG	3.º AS	3.º ASM	3.º AVP	3.º BPG	3.º BSM	3.º BVP	3.º CVP	3.º DVP	4.º /3.ºAS			Total	% Sucesso
A	2	1	2	1		1	1	1		1			10	92,96
B	4	2	4	1	5	2		3	3	1			25	95,00
Sem Escalão	16	17	18	22	19	19	23	17	16				167	96,23
Total	22	20	24	24	24	22	24	21	19	2				
% Sucesso	85,26	97,9	94,19	100	94,83	97,48	100	98,01	94,89	100				

QUADRO 11 - Avaliação das medidas do DL 54

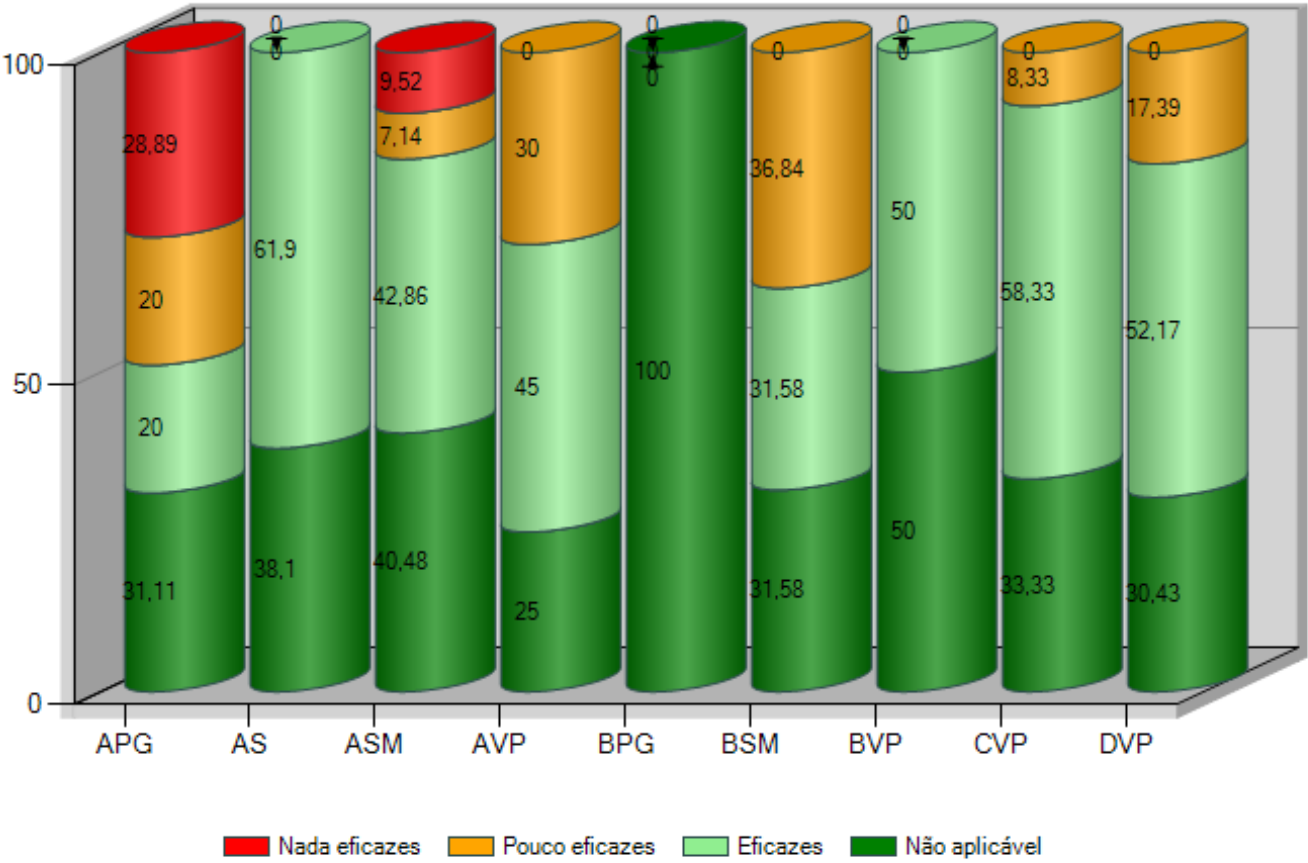

## Agrupamento de Escolas de Venda do Pinheiro, Mafra

2025/26

4.º Ano

1º P

RELATÓRIO ANO DE ESCOLARIDADE DE FINAL DE PERÍODO

**QUADRO 1 - Distribuição de avaliações por turma (%) (apenas níveis e menções oficiais)**

TURMA	Percentagem por classificação									
	1		2   I		3   S		4   B		5   MB	
	%	Nº	%	Nº	%	Nº	%	Nº	%	Nº
/3.ºAS	--	--	11,63	10	25,58	22	30,23	26	32,56	28
APG	--	--	0,55	1	3,85	7	34,62	63	60,99	111
ASM	--	--	2,13	3	31,21	44	36,17	51	30,50	43
AVP	--	--	--	--	24,85	42	64,50	109	10,65	18
BPG	--	--	1,92	3	9,62	15	72,44	113	16,03	25
BSM	--	--	--	--	20,42	29	40,85	58	38,73	55
BVP	--	--	--	--	21,99	31	47,52	67	30,50	43
CSM	--	--	--	--	8,84	13	39,46	58	51,70	76
CVP	--	--	7,14	12	33,93	57	35,71	60	23,21	39
DVP	--	--	5,92	10	27,22	46	33,14	56	33,73	57
Percentagem/total de notas por classificação	0,00	0	2,60	39	20,39	306	44,04	661	32,98	495

QUADRO 2 - Distribuição de avaliações por percentagem de sucesso/insucesso na turma (apenas níveis e menções oficiais)

TURMAS	INSUCESSO (1 - I)		QUALIDADE DO SUCESSO (4 - MB)	
	%	Nº	%	Nº
/3.ºAS	11,63	10	63	54
APG	0,55	1	96	174
ASM	2,13	3	67	94
AVP	0,00	0	75	127
BPG	1,92	3	88	138
BSM	0,00	0	80	113
BVP	0,00	0	78	110
CSM	0,00	0	91	134
CVP	7,14	12	59	99
DVP	5,92	10	67	113
Percentagem/total de notas por insucesso/q. do sucesso	2,60	39	77,02	1.156

QUADRO 3 - Distribuição de avaliações por disciplina/turma (% sucesso) (apenas níveis e menções oficiais)

	/3.ºAS	APG	ASM	AVP	BPG	BSM	BVP	CSM	CVP	DVP			Global
Português	83,33	96,15	100,00	100,00	100,00	100,00	100,00	100,00	83,33	91,67			95,85
Inglês	83,33	100,00	95,00	100,00	100,00	100,00	100,00	100,00	91,67	83,33			95,85
Matemática	91,67	100,00	90,00	100,00	88,46	100,00	100,00	100,00	75,00	91,67			93,55
Estudo do Meio	83,33	100,00	100,00	100,00	100,00	100,00	100,00	100,00	100,00	91,67			98,16
Educação Artística	91,67	100,00	100,00	100,00	100,00	100,00	100,00	100,00	100,00	100,00			99,54
Educação Física	91,67	100,00	100,00	100,00	100,00	100,00	100,00	100,00	100,00	100,00			99,54
Educação Moral e Religiosa	100,00		100,00	100,00		100,00				100,00			100,00
Oferta Complementar	91,67	100,00	100,00	100,00		100,00	100,00	100,00	100,00	100,00			99,48
Educação Moral e Religiosa Evanç							100,00						100,00
Global	88,37	99,45	97,87	100	98,08	100	100	100	92,86	94,08			

QUADRO 4 - Qualidade de sucesso por disciplina/turma (%) (apenas níveis e menções oficiais)

	/3.ºAS	APG	ASM	AVP	BPG	BSM	BVP	CSM	CVP	DVP			Global
Português	50,00	96,15	65,00	50,00	84,62	75,00	65,00	85,71	41,67	45,83			66,82
Inglês	83,33	88,46	50,00	54,17	88,46	80,00	90,00	71,43	50,00	62,50			71,43
Matemática	58,33	92,31	55,00	45,83	73,08	70,00	70,00	85,71	37,50	54,17			64,52
Estudo do Meio	50,00	100,00	65,00	87,50	96,15	85,00	90,00	100,00	54,17	41,67			78,34
Educação Artística	50,00	96,15	90,00	91,67	88,46	80,00	80,00	100,00	70,83	83,33			84,79
Educação Física	66,67	100,00	80,00	100,00	100,00	90,00	85,00	100,00	91,67	83,33			91,24
Educação Moral e Religiosa	100,00		100,00	100,00		100,00				100,00			100,00
Oferta Complementar	75,00	96,15	60,00	95,83		75,00	65,00	95,24	66,67	95,83			81,68
Educação Moral e Religiosa Evanç							100,00						100,00
Global	62,79	95,6	66,67	75,15	88,46	79,58	78,01	91,16	58,93	66,86			

QUADRO 5 - Insucesso por disciplina/turma (%) (apenas níveis e menções oficiais)

		/3.ºAS	APG	ASM	AVP	BPG	BSM	BVP	CSM	CVP	DVP			Global
Português	%	16,67	3,85							16,67	8,33			4,15
	Nº	2	1							4	2			9
Inglês	%	16,67		5,00						8,33	16,67			4,15
	Nº	2		1						2	4			9
Matemática	%	8,33		10,00		11,54				25,00	8,33			6,45
	Nº	1		2		3				6	2			14
Estudo do Meio	%	16,67									8,33			1,84
	Nº	2									2			4
Educação Artística	%	8,33												0,46
	Nº	1												1
Educação Física	%	8,33												0,46
	Nº	1												1
Educação Moral e Religiosa	%													
	Nº													
Oferta Complementar	%	8,33												0,52
	Nº	1												1
Educação Moral e Religiosa	%													
	Nº													
Global	%	11,63	0,55	2,13		1,92				7,14	5,92			
	Nº	10	1	3		3				12	10			

10 <= % < 20

20 <= % < 30

% >=30

QUADRO 6 - Gráfico de Avaliação de ano de escolaridade (apenas níveis e menções oficiais)

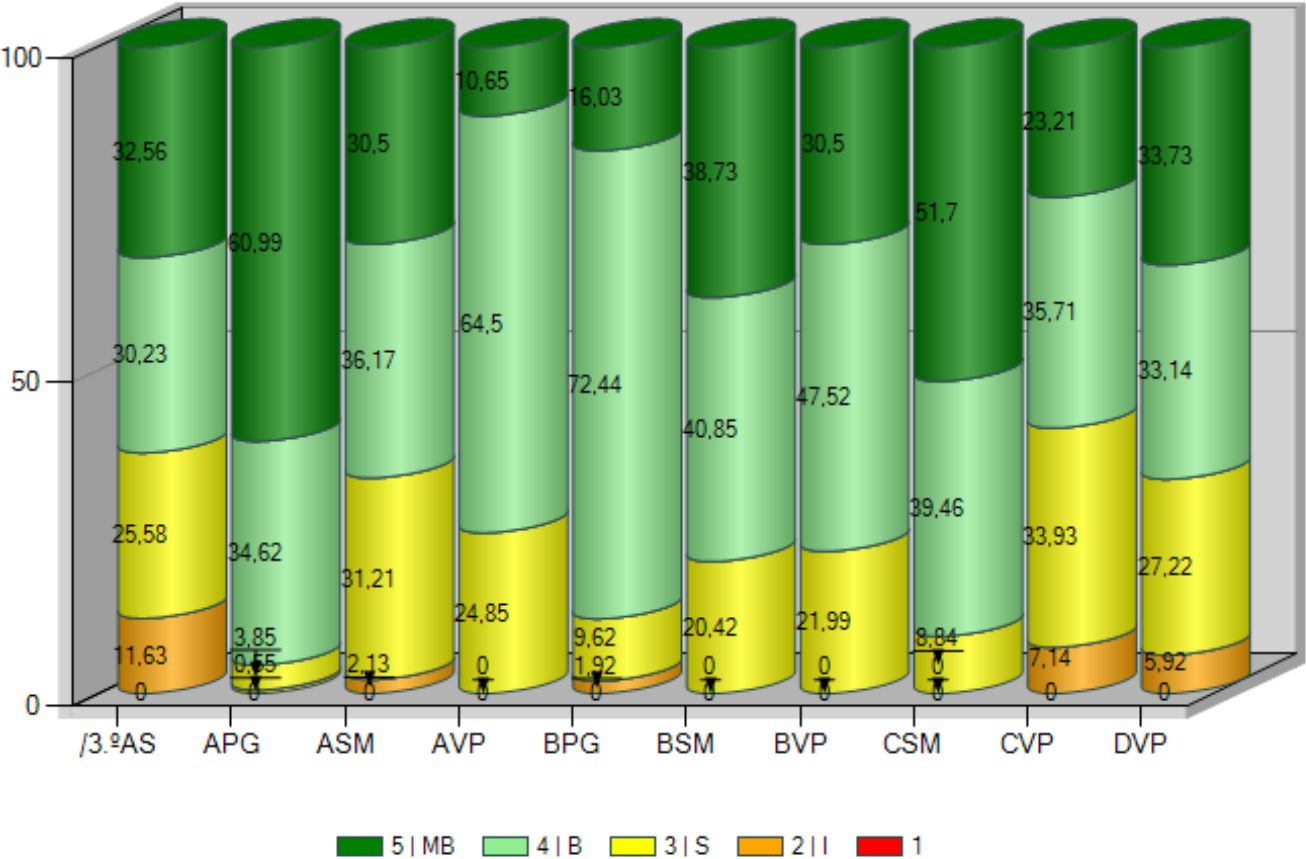



QUADRO 7 - Distribuição das negativas por turma (apenas níveis e menções oficiais)

TURMA	0 negativas		1 negativa		2 negativas		3 negativas		4 negativas		5 negativas		Mais de 5 Negativas		Nº de alunos
	%	Nº	%	Nº	%	Nº	%	Nº	%	Nº	%	Nº	%	Nº	
/3.ºAS	83,33	10					8,33	1					8,33	1	12
APG	96,15	25	3,85	1											26
ASM	85,00	17	15,00	3											20
AVP	100,00	24													24
BPG	88,46	23	11,54	3											26
BSM	100,00	20													20
BVP	100,00	20													20
CSM	100,00	21													21
CVP	66,67	16	20,83	5	8,33	2	4,17	1							24
DVP	79,17	19	8,33	2	8,33	2			4,17	1					24
Global	89,86	195	6,45	14	1,84	4	0,92	2	0,46	1	0,00		0,46	1	217

QUADRO 8 - Distribuição dos alunos em função do nível habilitacional dos pais (apenas níveis e menções oficiais)

Maior nível habilitacional dos pais

	/3.ºAS	APG	ASM	AVP	BPG	BSM	BVP	CSM	CVP	DVP			Total	% Sucesso
>licenciatura	1	5	2	9	5	3	5	2	3	4			39	98,89
bacharelato/licenciatura	5	10	6	3	9	9	8	9	8	7			74	97,46
secundario	5	9	9	11	6	7	6	8	11	6			78	97,61
3.º ciclo	1		2		4	1		2	2	4			16	95,37
< 3.º ciclo		2	1	1	2					2			8	94,44
desconhecida							1			1			2	85,71
Total	12	26	20	24	26	20	20	21	24	24				
% Sucesso	88,37	99,45	97,87	100	98,08	100	100	100	92,86	94,08				

Menor nível habilitacional dos pais

	/3.ºAS	APG	ASM	AVP	BPG	BSM	BVP	CSM	CVP	DVP			Total	% Sucesso
>licenciatura	1	2	1	4	1	2	4	2	1	1			19	100,00
bacharelato/licenciatura	2	4	2	1	6	5	5	4	4	3			36	98,79
secundario	4	13	8	14	7	7	7	6	10	9			85	98,65
3.º ciclo	5	4	2	1	8	4	2	4	5	7			42	95,10
< 3.º ciclo		3	5	3	3	1	1	5	1	3			25	96,53
desconhecida			2	1	1	1	1		3	1			10	88,41
Total	12	26	20	24	26	20	20	21	24	24				
% Sucesso	88,37	99,45	97,87	100	98,08	100	100	100	92,86	94,08				

Nível habilitacional do encarregado de educação

	/3.ºAS	APG	ASM	AVP	BPG	BSM	BVP	CSM	CVP	DVP			Total	% Sucesso
>licenciatura		4	1	10	4	4	6	1	1	2			33	100,00
bacharelato/licenciatura	5	7	6	2	10	8	7	9	8	7			69	98,11
secundario	5	13	9	11	5	7	6	6	12	7			81	97,70
3.º ciclo	2		3		4	1		2	3	5			20	91,18
< 3.º ciclo		2		1	3			3		2			11	95,95
desconhecida			1				1			1			3	90,48
Total	12	26	20	24	26	20	20	21	24	24				
% Sucesso	88,37	99,45	97,87	100	98,08	100	100	100	92,86	94,08				

QUADRO 9 - Distribuição dos alunos por género (apenas níveis e menções oficiais)

	/3.ºAS	APG	ASM	AVP	BPG	BSM	BVP	CSM	CVP	DVP			Total	% Sucesso
Masculino	8	13	10	13	10	10	9	10	13	14			110	96,20
Feminino	4	13	10	11	16	10	11	11	11	10			107	98,64
Total	12	26	20	24	26	20	20	21	24	24				
% Sucesso	88,37	99,45	97,87	100	98,08	100	100	100	92,86	94,08				

QUADRO 10 - Distribuição dos alunos por escalão ASE

	/3.ºAS	APG	ASM	AVP	BPG	BSM	BVP	CSM	CVP	DVP			Total	% Sucesso
A		3		2	1	1	3	2	2	1			15	100,00
B	4	1	4		3	5	2	1	3	1			24	90,96
Sem Escalão	8	22	16	22	22	14	15	18	19	22			178	98,05
Total	12	26	20	24	26	20	20	21	24	24				
% Sucesso	88,37	99,45	97,87	100	98,08	100	100	100	92,86	94,08				

QUADRO 11 - Avaliação das medidas do DL 54

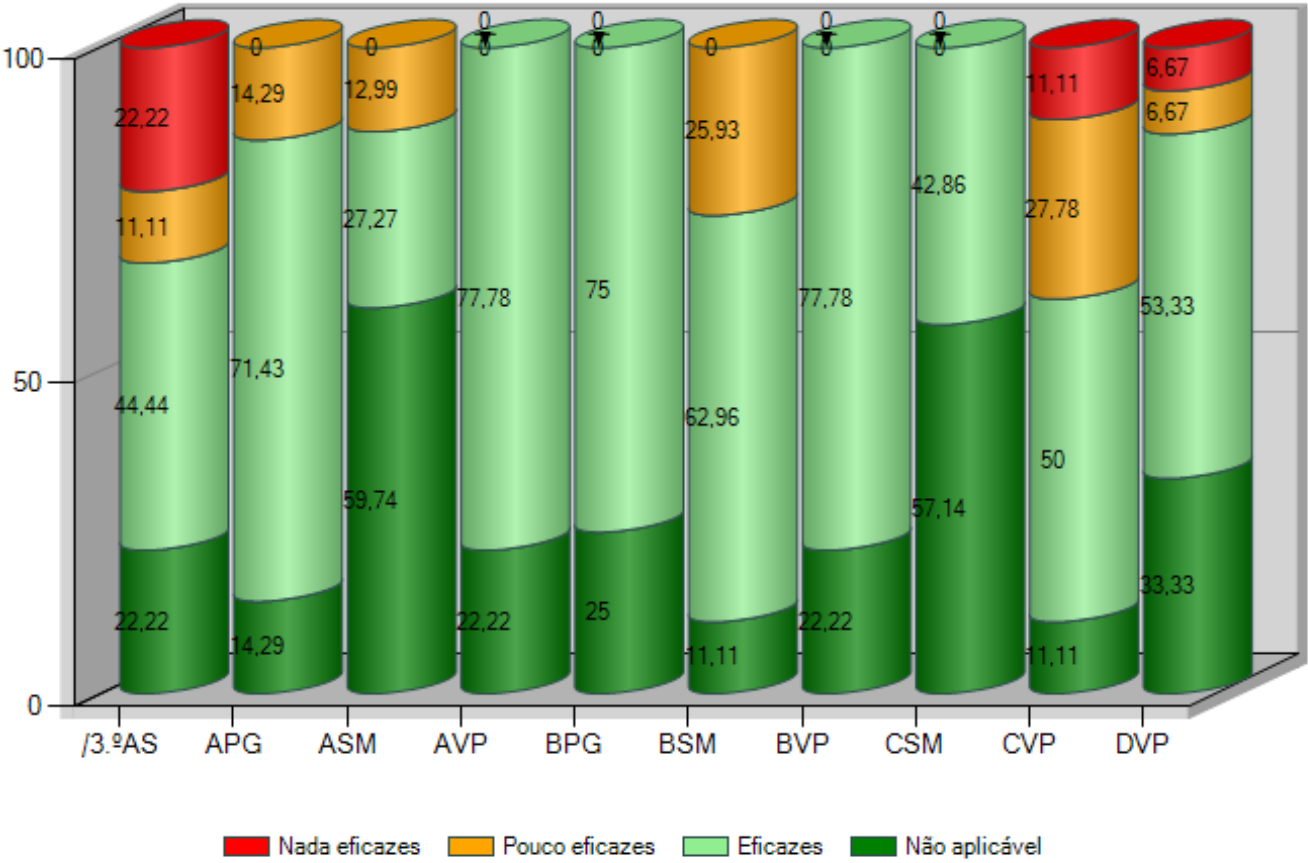

## Agrupamento de Escolas de Venda do Pinheiro, Mafra

2025/26

5.º Ano

1º P

RELATÓRIO ANO DE ESCOLARIDADE DE FINAL DE PERÍODO

QUADRO 1 - Distribuição de avaliações por turma (%) (apenas notas quantitativas)

TURMA	Percentagem por classificação									
	1		2		3		4		5	
	%	Nº	%	Nº	%	Nº	%	Nº	%	Nº
A	1,80	4	9,46	21	45,50	101	33,78	75	9,46	21
B	--	--	7,27	16	40,45	89	37,73	83	14,55	32
C	--	--	2,73	6	35,45	78	57,73	127	4,09	9
D	--	--	7,24	16	45,70	101	40,27	89	6,79	15
E	--	--	1,93	6	49,52	154	38,91	121	9,65	30
F	--	--	3,23	10	37,42	116	49,68	154	9,68	30
G	--	--	1,61	5	30,87	96	58,20	181	9,32	29
H	--	--	6,82	21	36,04	111	43,51	134	13,64	42
I	--	--	4,38	13	34,01	101	46,80	139	14,81	44
Percentagem/total de notas por classificação										
	0,17	4	4,71	114	39,13	947	45,58	1.103	10,41	252



QUADRO 2 - Distribuição de avaliações por percentagem de sucesso/insucesso na turma (apenas notas quantitativas)

TURMAS	INSUCESSO (1 - 2)		QUALIDADE DO SUCESSO (4 - 5)	
	%	Nº	%	Nº
A	11,26	25	43	96
B	7,27	16	52	115
C	2,73	6	62	136
D	7,24	16	47	104
E	1,93	6	49	151
F	3,23	10	59	184
G	1,61	5	68	210
H	6,82	21	57	176
I	4,38	13	62	183
Percentagem/total de notas por insucesso/q. do sucesso	4,88	118	55,99	1.355

QUADRO 3 - Distribuição de avaliações por disciplina/turma (média) (apenas notas quantitativas)

	A	B	C	D	E	F	G	H	I	—				Global
Português	3,10	3,15	3,30	3,00	3,39	3,25	3,68	3,79	3,71					3,41
Inglês	3,20	3,45	3,45	3,35	3,46	3,57	3,71	3,46	3,56					3,48
História e Geografia de Portugal	3,10	3,30	3,30	3,21	3,46	3,75	3,29	3,93	3,70					3,48
Cidadania e Desenvolvimento	3,70	4,00	3,70	4,00	3,68	3,39	3,96	3,86	4,78					3,90
Matemática	3,25	3,80	3,70	3,10	3,29	3,54	3,64	3,07	3,22					3,39
Ciências Naturais	3,35	3,50	3,80	3,10	3,46	3,79	4,11	3,68	3,19					3,57
Educação Visual	3,30	3,40	3,25	3,20	3,36	3,50	3,50	3,25	3,36					3,35
Educação Tecnológica	3,35	3,50	3,60	3,25	3,14	3,32	3,32	3,29	3,69					3,38
Educação Musical	4,00	4,00	4,15	4,15	4,21	4,25	4,29	4,18	4,00					4,15
Tecnologias de Informação e Comunicação	3,55	4,05	3,95	3,90	3,89	4,04	3,93	3,96	4,08					3,94
Educação Física	3,50	3,40	3,75	3,70	3,68	3,82	3,71	3,57	3,68					3,65
Educação Moral e Religiosa	5,00			5,00	5,00	4,00	5,00							4,82
Português Língua Não Materna				3,00										3,00
Tecnologias da informação e comunicação	1,00													1,00
Global	3,4	3,6	3,63	3,47	3,56	3,66	3,75	3,64	3,72					

QUADRO 4 - Qualidade de sucesso por disciplina/turma (%) (apenas notas quantitativas)

	A	B	C	D	E	F	G	H	I				Global
Português	20,00	40,00	30,00	10,53	39,29	39,29	67,86	57,14	53,57				42,01
Inglês	40,00	50,00	60,00	30,00	35,71	60,71	75,00	50,00	48,15				50,68
História e Geografia de Portugal	35,00	50,00	40,00	42,11	50,00	71,43	35,71	60,71	59,26				50,46
Cidadania e Desenvolvimento	70,00	60,00	70,00	100,00	50,00	39,29	85,71	78,57	100,00				72,15
Matemática	45,00	65,00	70,00	25,00	39,29	57,14	71,43	32,14	37,04				48,86
Ciências Naturais	35,00	50,00	80,00	25,00	46,43	75,00	82,14	64,29	33,33				55,71
Educação Visual	30,00	35,00	25,00	30,00	35,71	39,29	46,43	32,14	35,71				35,00
Educação Tecnológica	35,00	35,00	60,00	25,00	14,29	32,14	32,14	28,57	69,23				36,24
Educação Musical	75,00	70,00	95,00	95,00	96,43	82,14	96,43	96,43	100,00				90,37
Tecnologias de Informação e Comunicação	50,00	80,00	85,00	70,00	64,29	71,43	75,00	82,14	76,92				72,94
Educação Física	40,00	40,00	65,00	60,00	57,14	82,14	71,43	46,43	67,86				60,00
Educação Moral e Religiosa	100,00			100,00	100,00	100,00	100,00						100,00
Português Língua Não Materna													
Tecnologias da informação e comunicação													
Global	43,24	52,27	61,82	47,06	48,55	59,35	67,52	57,14	61,62				

QUADRO 5 - Insucesso por disciplina/turma (apenas notas quantitativas)

	A		B		C		D		E		F		G		H		I		Global	
	%	Nº	%	Nº	%	Nº	%	Nº	%	Nº	%	Nº	%	Nº	%	Nº	%	Nº	%	Nº
Português	20,00	4	30,00	6			10,53	2			14,29	4			3,57	1			7,76	17
Inglês	30,00	6	20,00	4	15,00	3	5,00	1	3,57	1	7,14	2	3,57	1	17,86	5	3,70	1	10,96	24
História e Geografia de Portugal	25,00	5	25,00	5	10,00	2	21,05	4	3,57	1	3,57	1	7,14	2			7,41	2	10,09	22
Cidadania e Desenvolvimento	5,00	1																	0,46	1
Matemática	20,00	4	5,00	1	5,00	1	15,00	3	14,29	4	7,14	2	7,14	2	28,57	8	22,22	6	14,16	31
Ciências Naturais	10,00	2					15,00	3			3,57	1			7,14	2	14,81	4	5,48	12
Educação Visual							15,00	3							10,71	3			2,73	6
Educação Tecnológica	5,00	1													3,57	1			0,92	2
Educação Musical																				
Tecnologias de Informação e Comunicação	5,00	1													3,57	1			0,92	2
Educação Física																				
Educação Moral e Religiosa																				
Português Língua Não Materna																				
Tecnologias da informação e comunicação	100,00	1																	100,00	1
Global	11,26	25	7,27	16	2,73	6	7,24	16	1,93	6	3,23	10	1,61	5	6,82	21	4,38	13		

10 <= % < 20      20 <= % < 30      % >=30

QUADRO 6 - Gráfico de Avaliação de ano de escolaridade (apenas notas quantitativas)

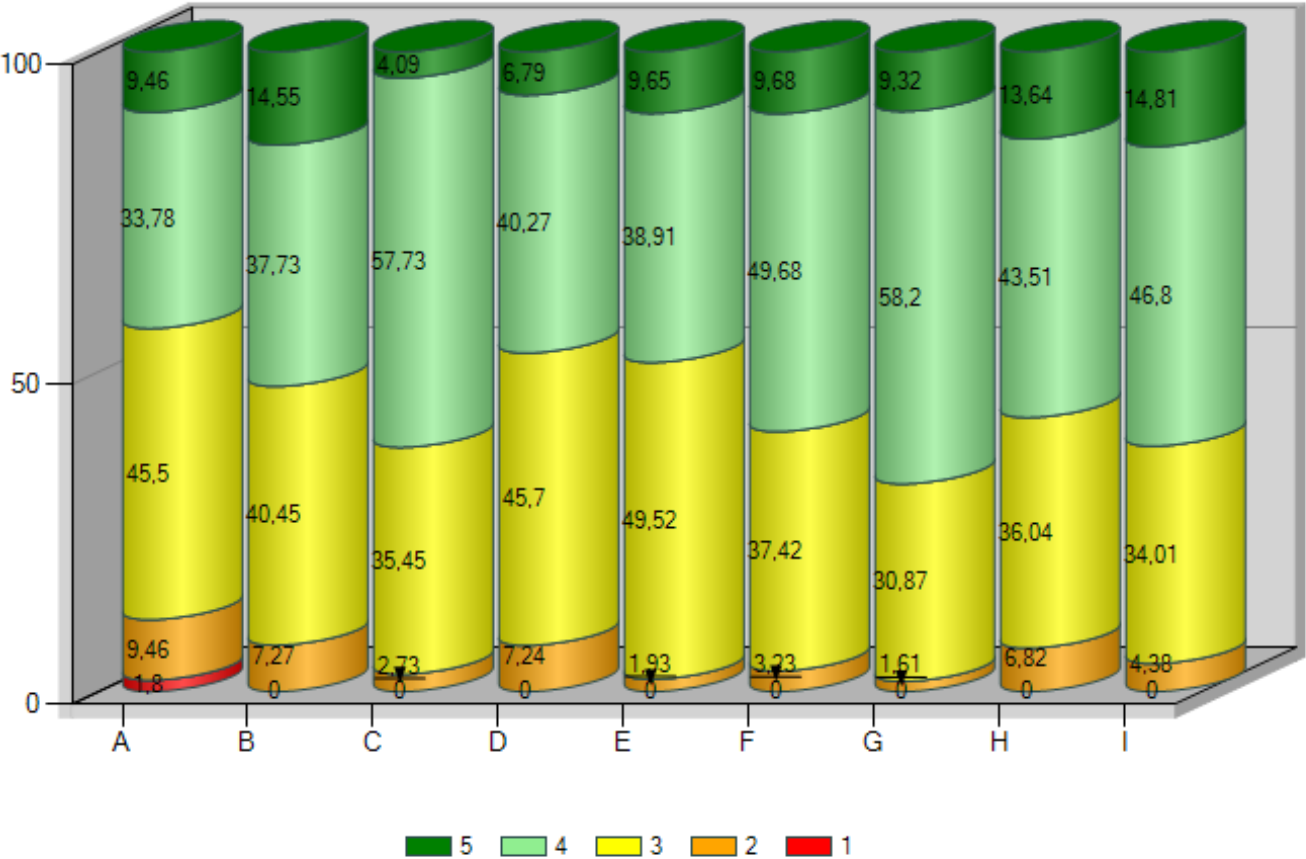

QUADRO 7 - Distribuição das negativas por turma (apenas notas quantitativas)

TURMA	0 negativas		1 negativa		2 negativas		3 negativas		4 negativas		5 negativas		Mais de 5 Negativas		Nº de alunos
	%	Nº	%	Nº	%	Nº	%	Nº	%	Nº	%	Nº	%	Nº	
A	60,00	12	15,00	3	5,00	1	5,00	1	5,00	1	5,00	1	5,00	1	20
B	65,00	13	10,00	2	10,00	2	10,00	2	5,00	1					20
C	80,00	16	10,00	2	10,00	2									20
D	65,00	13	15,00	3	10,00	2			5,00	1	5,00	1			20
E	82,14	23	14,29	4	3,57	1									28
F	85,71	24	3,57	1	3,57	1	3,57	1	3,57	1					28
G	85,71	24	10,71	3	3,57	1									28
H	60,71	17	14,29	4	17,86	5	3,57	1	3,57	1					28
I	78,57	22	3,57	1	10,71	3	7,14	2							28
Global	74,55	164	10,45	23	8,18	18	3,18	7	2,27	5	0,91	2	0,45	1	220

QUADRO 8 -Indicadores estatísticos por turma (apenas notas quantitativas)

	A	B	C	D	E	F	G	H	I				Global
Média	3,40	3,60	3,63	3,47	3,56	3,66	3,75	3,64	3,72				3,61
Moda	3,00	3,00	4,00	3,00	3,00	4,00	4,00	4,00	4,00				4,00
Desvio padrão	0,85	0,82	0,61	0,73	0,69	0,70	0,64	0,80	0,77				0,74
Mínimo	1,00	2,00	2,00	2,00	2,00	2,00	2,00	2,00	2,00				1,00
1.º quartil	3,00	3,00	3,00	3,00	3,00	3,00	3,00	3,00	3,00				3,00
Mediana	3,00	4,00	4,00	3,00	3,00	4,00	4,00	4,00	4,00				4,00
3.º quartil	4,00	4,00	4,00	4,00	4,00	4,00	4,00	4,00	4,00				4,00
Máximo	5,00	5,00	5,00	5,00	5,00	5,00	5,00	5,00	5,00				5,00

QUADRO 9 - Distribuição dos alunos em função do nível habilitacional dos pais (apenas notas quantitativas)

Maior nível habilitacional dos pais

	A	B	C	D	E	F	G	H	I				Total	Média
>licenciatura	2	5	4		1	5	3	3	2				25	4,08
bacharelato/licenciatura	5	4	9	3	6	13	16	9	7				72	3,75
secundario	10	7	6	8	15	6	9	9	14				84	3,45
3.º ciclo	1	1		5	3	3		7	5				25	3,39
< 3.º ciclo		2	1	3	2								8	3,42
desconhecida	2	1		1	1	1							6	3,48
Total	20	20	20	20	28	28	28	28	28					
Média	3,4	3,6	3,63	3,47	3,56	3,66	3,75	3,64	3,72					



Menor nível habilitacional dos pais

	A	B	C	D	E	F	G	H	I				Total	Média
>licenciatura	1	3				3	3	1					11	4,15
bacharelato/licenciatura	1	3	4	1	1	7	11	2	3				33	3,81
secundario	6	5	9	4	11	12	8	11	11				77	3,66
3.º ciclo	6	3	5	3	8	4	4	6	7				46	3,47
< 3.º ciclo	3	4	2	11	3		2	7	5				37	3,45
desconhecida	3	2		1	5	2		1	2				16	3,41
Total	20	20	20	20	28	28	28	28	28					
Média	3,4	3,6	3,63	3,47	3,56	3,66	3,75	3,64	3,72					

Nível habilitacional do encarregado de educação

	A	B	C	D	E	F	G	H	I				Total	Média
>licenciatura	1	5	4		1	6	3	2	2				24	4,08
bacharelato/licenciatura	6	3	8	2	5	11	12	6	5				58	3,79
secundario	10	7	7	7	15	6	11	11	12				86	3,48
3.º ciclo	1	2		5	3	4	2	7	5				29	3,45
< 3.º ciclo		2	1	5	2			2	2				14	3,38
desconhecida	2	1		1	2	1			2				9	3,45
Total	20	20	20	20	28	28	28	28	28					
Média	3,4	3,6	3,63	3,47	3,56	3,66	3,75	3,64	3,72					

QUADRO 10 - Distribuição dos alunos por género (apenas notas quantitativas)

	A	B	C	D	E	F	G	H	I				Total	Média
Masculino	8	12	8	11	16	14	17	17	16				119	3,53
Feminino	12	8	12	9	12	14	11	11	12				101	3,72
Total	20	20	20	20	28	28	28	28	28					
Média	3,4	3,6	3,63	3,47	3,56	3,66	3,75	3,64	3,72					

QUADRO 11 - Distribuição dos alunos por escalão ASE

	A	B	C	D	E	F	G	H	I				Total	Média
A	2	1	2	3	3	2	1	1	1				16	3,24
B	2	1	1	1	4	5	2	1	5				22	3,37
C		1		3	1			1	3				9	3,56
Sem Escalão	16	17	17	13	20	21	25	25	19				173	3,68
Total	20	20	20	20	28	28	28	28	28					
Média	3,4	3,6	3,63	3,47	3,56	3,66	3,75	3,64	3,72					

QUADRO 12 - Avaliação das medidas do DL 54

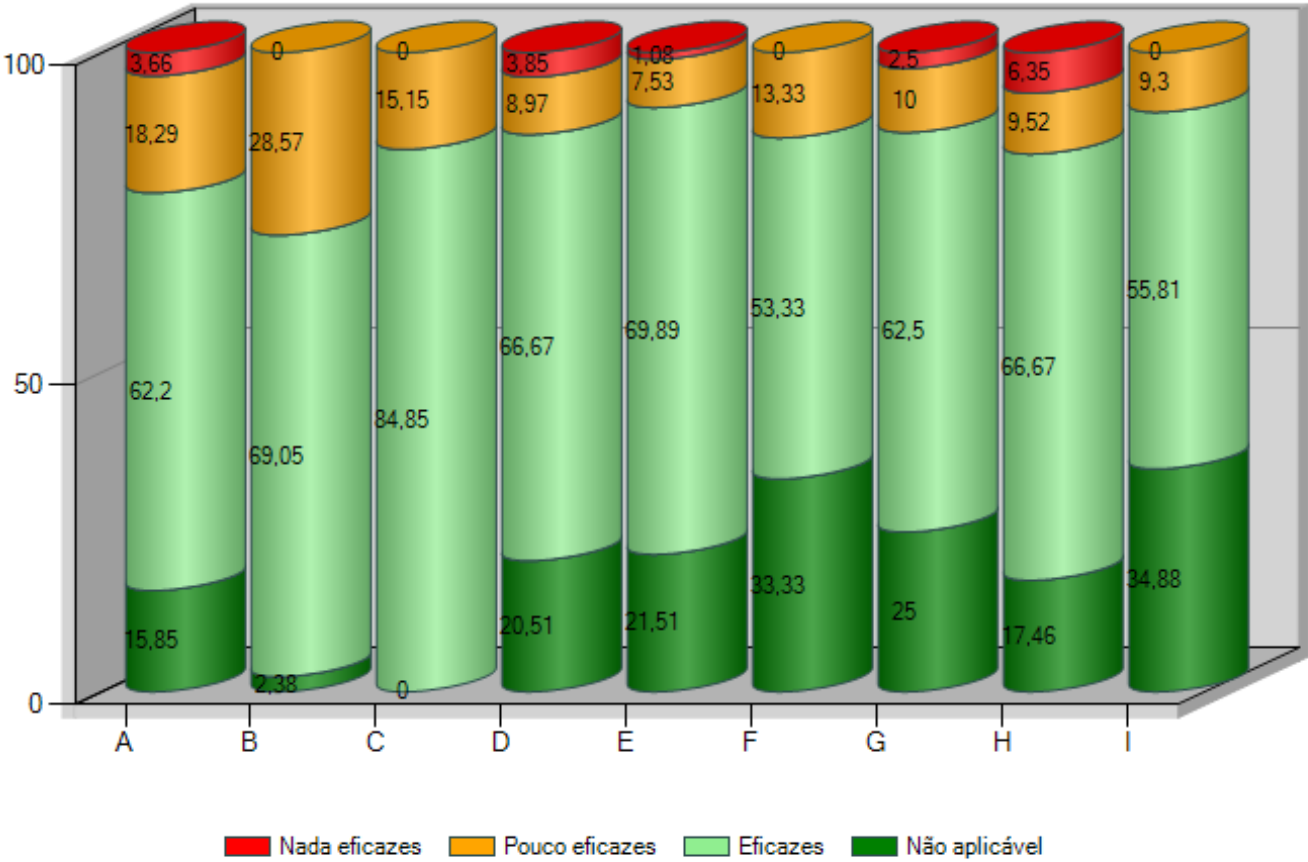

## Agrupamento de Escolas de Venda do Pinheiro, Mafra

2025/26

6.º Ano

1º P

RELATÓRIO ANO DE ESCOLARIDADE DE FINAL DE PERÍODO

QUADRO 1 - Distribuição de avaliações por turma (%) (apenas notas quantitativas)

TURMA	Percentagem por classificação									
	1		2		3		4		5	
	%	Nº	%	Nº	%	Nº	%	Nº	%	Nº
A	--	--	4,76	11	39,83	92	38,96	90	16,45	38
B	--	--	6,84	16	38,89	91	42,31	99	11,97	28
C	--	--	--	--	23,08	51	59,28	131	17,65	39
D	--	--	5,23	16	43,14	132	42,81	131	8,82	27
E	--	--	3,37	10	37,04	110	46,46	138	13,13	39
F	--	--	6,64	20	43,52	131	42,86	129	6,98	21
G	--	--	4,67	14	32,33	97	51,67	155	11,33	34
H	--	--	3,29	10	30,26	92	49,34	150	17,11	52
Percentagem/total de notas por classificação	0,00	0	4,42	97	36,28	796	46,63	1.023	12,67	278

QUADRO 2 - Distribuição de avaliações por percentagem de sucesso/insucesso na turma (apenas notas quantitativas)

TURMAS	INSUCESSO (1 - 2)		QUALIDADE DO SUCESSO (4 - 5)	
	%	Nº	%	Nº
A	4,76	11	55	128
B	6,84	16	54	127
C	0,00	0	77	170
D	5,23	16	52	158
E	3,37	10	60	177
F	6,64	20	50	150
G	4,67	14	63	189
H	3,29	10	66	202
Percentagem/total de notas por insucesso/q. do sucesso	4,42	97	59,30	1.301

QUADRO 3 - Distribuição de avaliações por disciplina/turma (média) (apenas notas quantitativas)

	A	B	C	D	E	F	G	H					Global
Português	3,29	3,52	3,60	3,46	3,81	3,43	3,89	3,46					3,57
Inglês	3,43	3,14	3,85	3,57	3,78	3,48	3,56	3,85					3,59
História e Geografia de Portugal	3,52	3,52	3,80	3,25	3,48	3,59	3,59	4,00					3,59
Cidadania e Desenvolvimento	4,38	3,24	4,00	3,57	3,96	3,96	3,70	3,89					3,83
Matemática	3,57	2,86	3,95	3,00	3,56	2,89	3,41	3,29					3,30
Ciências Naturais	3,57	3,43	3,95	3,39	3,59	3,15	3,78	3,61					3,55
Educação Visual	3,43	3,62	3,75	3,46	3,56	3,36	3,44	3,64					3,53
Educação Tecnológica	3,43	3,52	3,75	3,59	3,56	3,44	3,44	4,15					3,61
Educação Musical	4,29	4,48	4,65	4,26	4,11	4,00	4,33	4,37					4,29
Tecnologias de Informação e Con	3,86	4,19	4,25	3,85	3,74	3,41	3,78	4,04					3,87
Educação Física	3,62	3,86	3,85	3,68	3,48	3,82	3,63	3,54					3,68
Educação Moral e Religiosa		4,67	4,00	4,00			4,67	5,00					4,56
Global	3,67	3,59	3,95	3,55	3,69	3,5	3,7	3,8					



QUADRO 4 - Qualidade de sucesso por disciplina/turma (%) (apenas notas quantitativas)

	A	B	C	D	E	F	G	H					Global
Português	38,10	47,62	60,00	39,29	70,37	35,71	85,19	46,43					53,00
Inglês	42,86	38,10	75,00	50,00	62,96	51,85	55,56	66,67					55,56
História e Geografia de Portugal	52,38	47,62	70,00	28,57	40,74	51,85	62,96	74,07					53,03
Cidadania e Desenvolvimento	80,95	23,81	85,00	50,00	77,78	85,19	62,96	67,86					66,83
Matemática	47,62	19,05	65,00	28,57	55,56	21,43	51,85	42,86					41,00
Ciências Naturais	52,38	38,10	90,00	35,71	59,26	25,93	62,96	50,00					50,75
Educação Visual	38,10	52,38	65,00	42,86	48,15	35,71	44,44	60,71					48,00
Educação Tecnológica	42,86	47,62	70,00	55,56	48,15	40,74	44,44	92,59					55,33
Educação Musical	90,48	100,00	100,00	96,30	88,89	88,89	92,59	100,00					94,42
Tecnologias de Informação e Con	66,67	90,48	80,00	74,07	55,56	29,63	62,96	77,78					65,99
Educação Física	57,14	85,71	85,00	67,86	48,15	82,14	62,96	53,57					67,00
Educação Moral e Religiosa		100,00	100,00	100,00			100,00	100,00					100,00
Global	55,41	54,27	76,92	51,63	59,6	49,83	63	66,45					

QUADRO 5 - Insucesso por disciplina/turma (apenas notas quantitativas)

	A		B		C		D		E		F		G		H				Global	
	%	Nº	%	Nº	%	Nº	%	Nº	%	Nº	%	Nº	%	Nº	%	Nº			%	Nº
Português	9,52	2							3,70	1	3,57	1	7,41	2	7,14	2			4,00	8
Inglês	14,29	3	28,57	6			3,57	1	7,41	2	11,11	3	7,41	2	7,41	2			9,60	19
História e Geografia de Portugal	4,76	1	4,76	1			7,14	2					11,11	3					3,54	7
Cidadania e Desenvolvimento											3,70	1	7,41	2					1,51	3
Matemática	14,29	3	38,10	8			32,14	9	14,81	4	32,14	9	14,81	4	21,43	6			21,50	43
Ciências Naturais							7,14	2	7,41	2	18,52	5							4,52	9
Educação Visual			4,76	1							3,57	1							1,00	2
Educação Tecnológica																				
Educação Musical																				
Tecnologias de Informação e Comunicação	9,52	2					7,41	2	3,70	1			3,70	1					3,05	6
Educação Física																				
Educação Moral e Religiosa																				
Global	4,76	11	6,84	16			5,23	16	3,37	10	6,64	20	4,67	14	3,29	10				

10 <= % < 20      20 <= % < 30      % >=30

QUADRO 6 - Gráfico de Avaliação de ano de escolaridade (apenas notas quantitativas)

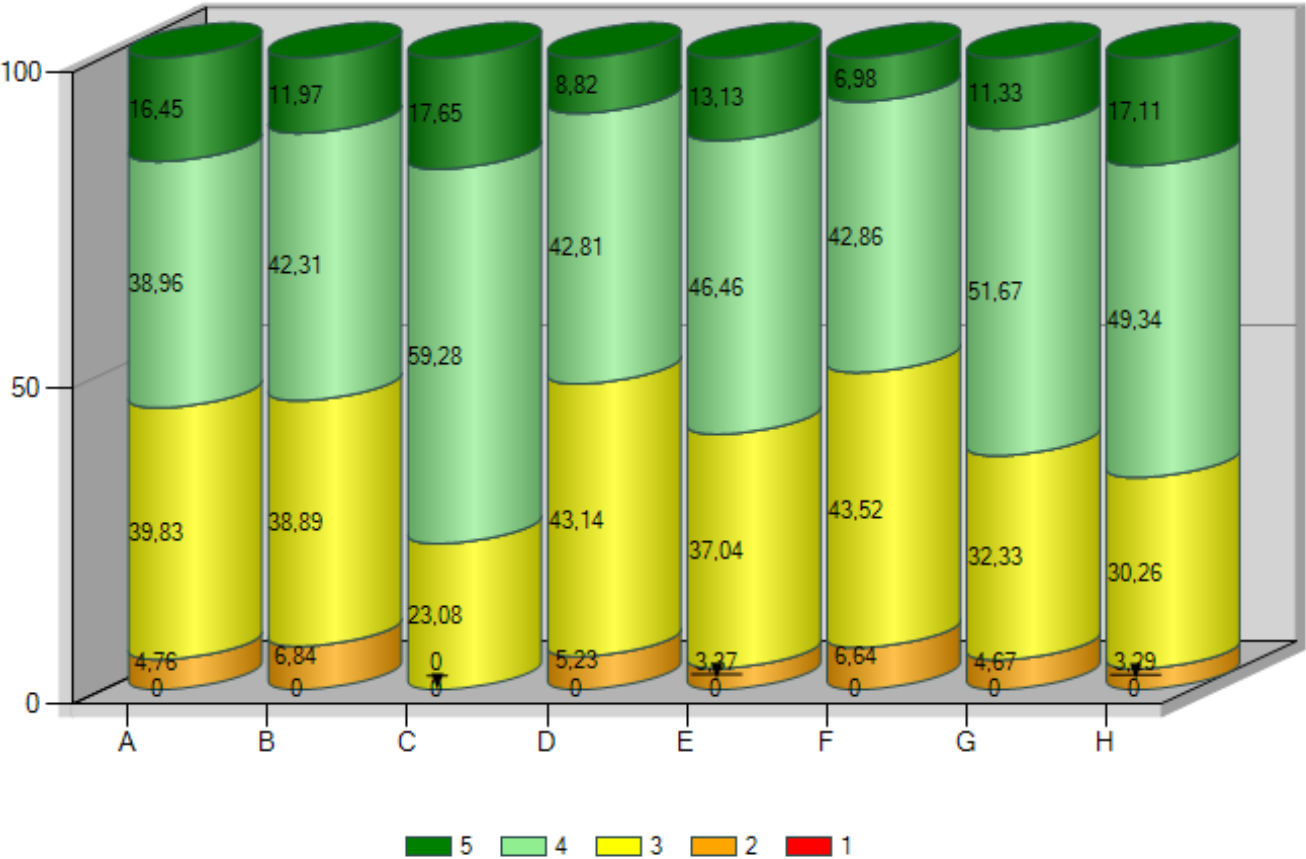

QUADRO 7 - Distribuição das negativas por turma (apenas notas quantitativas)

TURMA	0 negativas		1 negativa		2 negativas		3 negativas		4 negativas		5 negativas		Mais de 5 Negativas		Nº de alunos
	%	Nº	%	Nº	%	Nº	%	Nº	%	Nº	%	Nº	%	Nº	
A	76,19	16	14,29	3					9,52	2					21
B	57,14	12	19,05	4	14,29	3	9,52	2							21
C	100,00	20													20
D	67,86	19	21,43	6	3,57	1	3,57	1			3,57	1			28
E	81,48	22	7,41	2	3,70	1	7,41	2							27
F	64,29	18	14,29	4	10,71	3	7,14	2	3,57	1					28
G	77,78	21	14,81	4					3,70	1			3,70	1	27
H	78,57	22	14,29	4			7,14	2							28
Global	75,00	150	13,50	27	4,00	8	4,50	9	2,00	4	0,50	1	0,50	1	200

QUADRO 8 -Indicadores estatísticos por turma (apenas notas quantitativas)

	A	B	C	D	E	F	G	H					Global
Média	3,67	3,59	3,95	3,55	3,69	3,50	3,70	3,80					3,68
Moda	3,00	4,00	4,00	3,00	4,00	3,00	4,00	4,00					4,00
Desvio padrão	0,80	0,79	0,64	0,73	0,74	0,72	0,73	0,75					0,75
Mínimo	2,00	2,00	3,00	2,00	2,00	2,00	2,00	2,00					2,00
1.º quartil	3,00	3,00	4,00	3,00	3,00	3,00	3,00	3,00					3,00
Mediana	4,00	4,00	4,00	4,00	4,00	3,00	4,00	4,00					4,00
3.º quartil	4,00	4,00	4,00	4,00	4,00	4,00	4,00	4,00					4,00
Máximo	5,00	5,00	5,00	5,00	5,00	5,00	5,00	5,00					5,00

QUADRO 9 - Distribuição dos alunos em função do nível habilitacional dos pais (apenas notas quantitativas)

Maior nível habilitacional dos pais

	A	B	C	D	E	F	G	H					Total	Média
>licenciatura	1	2	4	3	4	4	5	7					30	3,83
bacharelato/licenciatura	8	7	4	9	9	8	7	6					58	3,80
secundario	8	10	10	12	9	10	13	12					84	3,66
3.º ciclo	4	2	1	2	3	6							18	3,34
< 3.º ciclo			1	1	2		2	3					9	3,14
desconhecida				1									1	3,45
Total	21	21	20	28	27	28	27	28						
Média	3,67	3,59	3,95	3,55	3,69	3,5	3,7	3,8						

Menor nível habilitacional dos pais

	A	B	C	D	E	F	G	H					Total	Média
>licenciatura	2	1	1	1	2		2	3					12	3,90
bacharelato/licenciatura	6	3	2	4	2	3	4	4					28	3,95
secundario	4	7	9	14	10	13	13	11					81	3,72
3.º ciclo	2	6	7	5	7	9	3	4					43	3,58
< 3.º ciclo	6	3	1	3	6	3	3	2					27	3,36
desconhecida	1	1		1			2	4					9	3,44
Total	21	21	20	28	27	28	27	28						
Média	3,67	3,59	3,95	3,55	3,69	3,5	3,7	3,8						

Nível habilitacional do encarregado de educação

	A	B	C	D	E	F	G	H					Total	Média
>licenciatura	2	2	4	3	3	2	5	5					26	3,77
bacharelato/licenciatura	7	7	3	7	5	8	7	6					50	3,80
secundario	8	9	10	14	12	11	12	12					88	3,72
3.º ciclo	2	3	2	2	5	5		1					20	3,34
< 3.º ciclo	2		1	1	2	2	2	3					13	3,20
desconhecida				1			1	1					3	3,67
Total	21	21	20	28	27	28	27	28						
Média	3,67	3,59	3,95	3,55	3,69	3,5	3,7	3,8						



QUADRO 10 - Distribuição dos alunos por género (apenas notas quantitativas)

	A	B	C	D	E	F	G	H					Total	Média
Masculino	11	12	12	14	14	14	13	13					103	3,57
Feminino	10	9	8	14	13	14	14	15					97	3,79
Total	21	21	20	28	27	28	27	28						
Média	3,67	3,59	3,95	3,55	3,69	3,5	3,7	3,8						

QUADRO 11 - Distribuição dos alunos por escalão ASE

	A	B	C	D	E	F	G	H					Total	Média
A	2		1	4	3	1	2	1					14	3,22
B	2	3		1	1	6	2	4					19	3,51
C	2	1	1	1	1		2	2					10	3,50
Sem Escalão	15	17	18	22	22	21	21	21					157	3,74
Total	21	21	20	28	27	28	27	28						
Média	3,67	3,59	3,95	3,55	3,69	3,5	3,7	3,8						

QUADRO 12 - Avaliação das medidas do DL 54

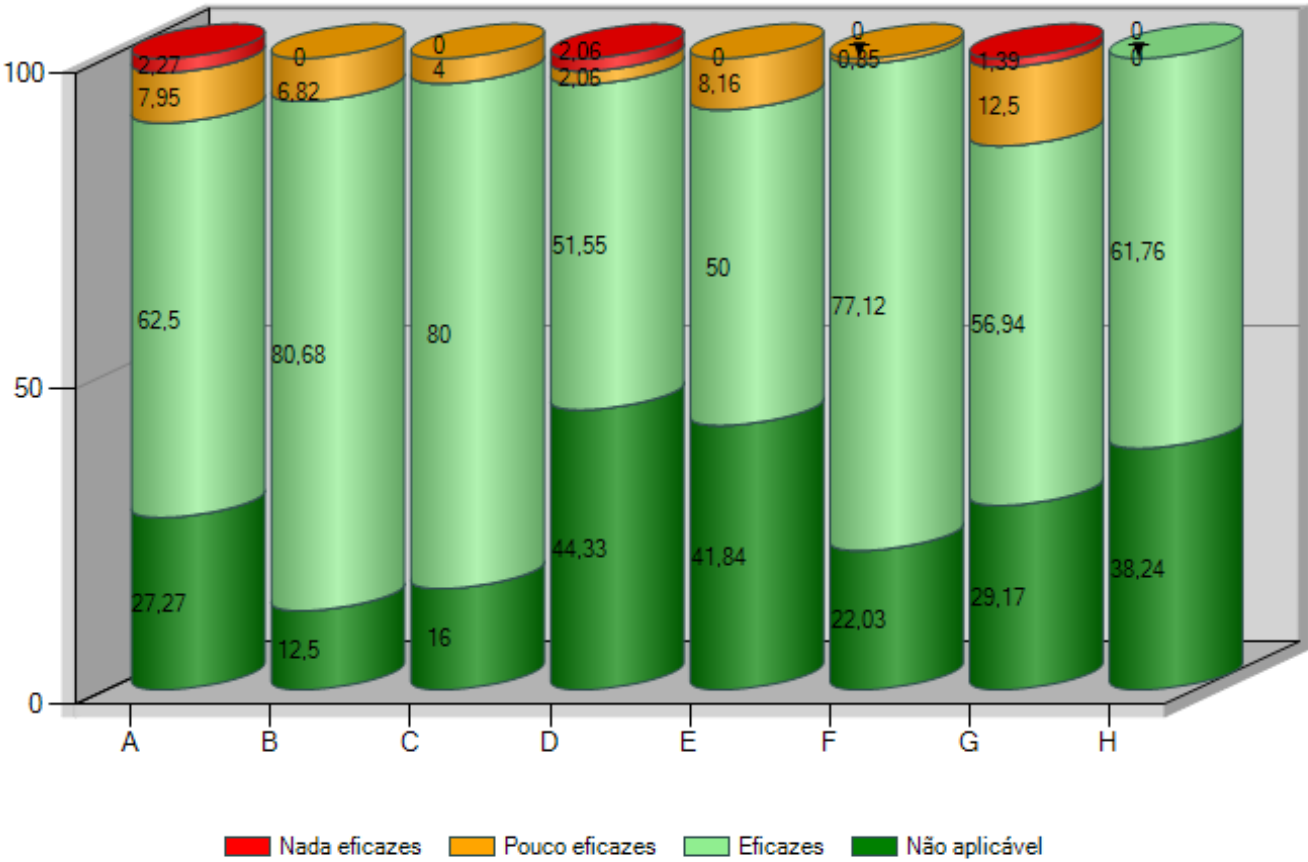

## Agrupamento de Escolas de Venda do Pinheiro, Mafra

2025/26

7.º Ano

1º P

RELATÓRIO ANO DE ESCOLARIDADE DE FINAL DE PERÍODO

**QUADRO 1 - Distribuição de avaliações por turma (%) (apenas notas quantitativas)**

TURMA	Percentagem por classificação									
	1		2		3		4		5	
	%	Nº	%	Nº	%	Nº	%	Nº	%	Nº
A	0,38	1	9,23	24	41,54	108	35,00	91	13,85	36
B	--	--	7,69	20	46,92	122	36,54	95	8,85	23
C	--	--	7,42	27	41,76	152	35,44	129	15,38	56
D	--	--	8,26	30	42,42	154	36,91	134	12,40	45
E	0,28	1	15,10	53	32,48	114	39,03	137	13,11	46
F	--	--	10,83	38	52,14	183	28,21	99	8,83	31
G	--	--	13,03	46	35,69	126	39,94	141	11,33	40
H	--	--	4,40	16	40,66	148	43,96	160	10,99	40
Percentagem/total de notas por classificação										
	0,08	2	9,53	254	41,52	1.107	36,98	986	11,89	317

QUADRO 2 - Distribuição de avaliações por percentagem de sucesso/insucesso na turma (apenas notas quantitativas)

TURMAS	INSUCESSO (1 - 2)		QUALIDADE DO SUCESSO (4 - 5)	
	%	Nº	%	Nº
A	9,62	25	49	127
B	7,69	20	45	118
C	7,42	27	51	185
D	8,26	30	49	179
E	15,38	54	52	183
F	10,83	38	37	130
G	13,03	46	51	181
H	4,40	16	55	200
Percentagem/total de notas por insucesso/q. do sucesso	9,60	256	48,87	1.303

QUADRO 3 - Distribuição de avaliações por disciplina/turma (média) (apenas notas quantitativas)

	A	B	C	D	E	F	G	H					Global
Português	3,42	3,35	3,07	3,79	3,19	3,00	3,70	3,89					3,43
Inglês	3,15	3,20	3,43	3,57	3,04	3,00	3,26	3,71					3,31
Francês								3,89					3,89
Espanhol	4,40	4,00	4,43	4,07	3,93	4,48	4,19						4,21
História	3,25	3,65	3,46	3,14	3,04	2,89	3,00	3,21					3,19
Geografia	3,80	3,90	3,61	3,29	3,37	3,07	3,23	3,61					3,46
Cidadania e Desenvolvimento	3,85	3,50	4,07	3,50	3,89	3,33	4,07	3,82					3,76
Matemática	2,85	2,90	2,89	2,96	3,00	3,04	3,04	3,18					2,99
Ciências Naturais	3,45	3,25	3,50	3,43	3,48	3,22	3,26	3,61					3,40
Físico-Química	3,05	3,20	3,39	3,32	3,07	2,96	3,22	3,29					3,20
Educação Visual	3,90	3,60	3,96	3,89	4,04	3,63	3,89	3,71					3,83
Tecnologias de Informação e Con	3,50	3,40	3,50	3,86	4,33	3,63	3,52	3,57					3,68
Educação Física	3,65	3,70	3,86	3,64	3,41	3,89	3,46	3,71					3,67
Educação Tecnológica	3,65	3,40	3,46	3,48	3,67	3,41	3,63	3,79					3,56
Português Língua Não Materna	2,00						2,00						2,00
Global	3,53	3,47	3,59	3,53	3,5	3,35	3,5	3,62					

QUADRO 4 - Qualidade de sucesso por disciplina/turma (%) (apenas notas quantitativas)

	A	B	C	D	E	F	G	H					Global
Português	36,84	30,00	25,00	75,00	40,74	18,52	55,56	82,14					46,57
Inglês	30,00	35,00	39,29	50,00	33,33	22,22	33,33	60,71					38,54
Francês								78,57					78,57
Espanhol	85,00	75,00	92,86	89,29	74,07	96,30	96,30						87,57
História	50,00	55,00	50,00	28,57	33,33	14,81	26,92	32,14					35,29
Geografia	75,00	75,00	50,00	35,71	48,15	25,93	38,46	53,57					48,53
Cidadania e Desenvolvimento	60,00	50,00	89,29	50,00	70,37	33,33	81,48	60,71					62,44
Matemática	20,00	30,00	21,43	21,43	33,33	25,93	32,14	25,00					26,21
Ciências Naturais	45,00	35,00	39,29	42,86	59,26	22,22	37,04	53,57					41,95
Físico-Química	20,00	25,00	42,86	39,29	33,33	18,52	37,04	39,29					32,68
Educação Visual	65,00	45,00	60,71	50,00	62,96	51,85	67,86	42,86					55,83
Tecnologias de Informação e Con	50,00	40,00	42,86	57,14	96,30	48,15	51,85	57,14					56,10
Educação Física	45,00	55,00	60,71	57,14	37,04	62,96	50,00	60,71					53,88
Educação Tecnológica	55,00	40,00	46,43	44,44	55,56	40,74	59,26	67,86					51,47
Português Língua Não Materna													
Global	48,85	45,38	50,82	49,31	52,14	37,04	51,27	54,95					

QUADRO 5 - Insucesso por disciplina/turma (apenas notas quantitativas)

	A		B		C		D		E		F		G		H				Global	
	%	Nº	%	Nº	%	Nº	%	Nº	%	Nº	%	Nº	%	Nº	%	Nº			%	Nº
Português	5,26	1	10,00	2	17,86	5	3,57	1	22,22	6	18,52	5							9,80	20
Inglês	20,00	4	25,00	5	10,71	3	10,71	3	33,33	9	22,22	6	18,52	5	3,57	1			17,56	36
Francês																				
Espanhol	5,00	1							3,70	1			3,70	1					1,69	3
História	20,00	4	5,00	1	7,14	2	21,43	6	29,63	8	25,93	7	26,92	7	10,71	3			18,63	38
Geografia	5,00	1			10,71	3	17,86	5	25,93	7	22,22	6	23,08	6	3,57	1			14,22	29
Cidadania e Desenvolvimento	5,00	1																	0,49	1
Matemática	40,00	8	40,00	8	42,86	12	32,14	9	40,74	11	22,22	6	42,86	12	17,86	5			34,47	71
Ciências Naturais	5,00	1	10,00	2			3,57	1	14,81	4	7,41	2	14,81	4					6,83	14
Físico-Química	15,00	3	10,00	2	7,14	2	14,29	4	25,93	7	22,22	6	25,93	7	17,86	5			17,56	36
Educação Visual																				
Tecnologias de Informação e Co																				
Educação Física							3,57	1	3,70	1			10,71	3	3,57	1			2,91	6
Educação Tecnológica																				
Português Língua Não Materna	100,00	1											100,00	1					100,00	2
Global	9,62	25	7,69	20	7,42	27	8,26	30	15,38	54	10,83	38	13,03	46	4,4	16				

10 <= % < 20      20 <= % < 30      % >=30



QUADRO 6 - Gráfico de Avaliação de ano de escolaridade (apenas notas quantitativas)

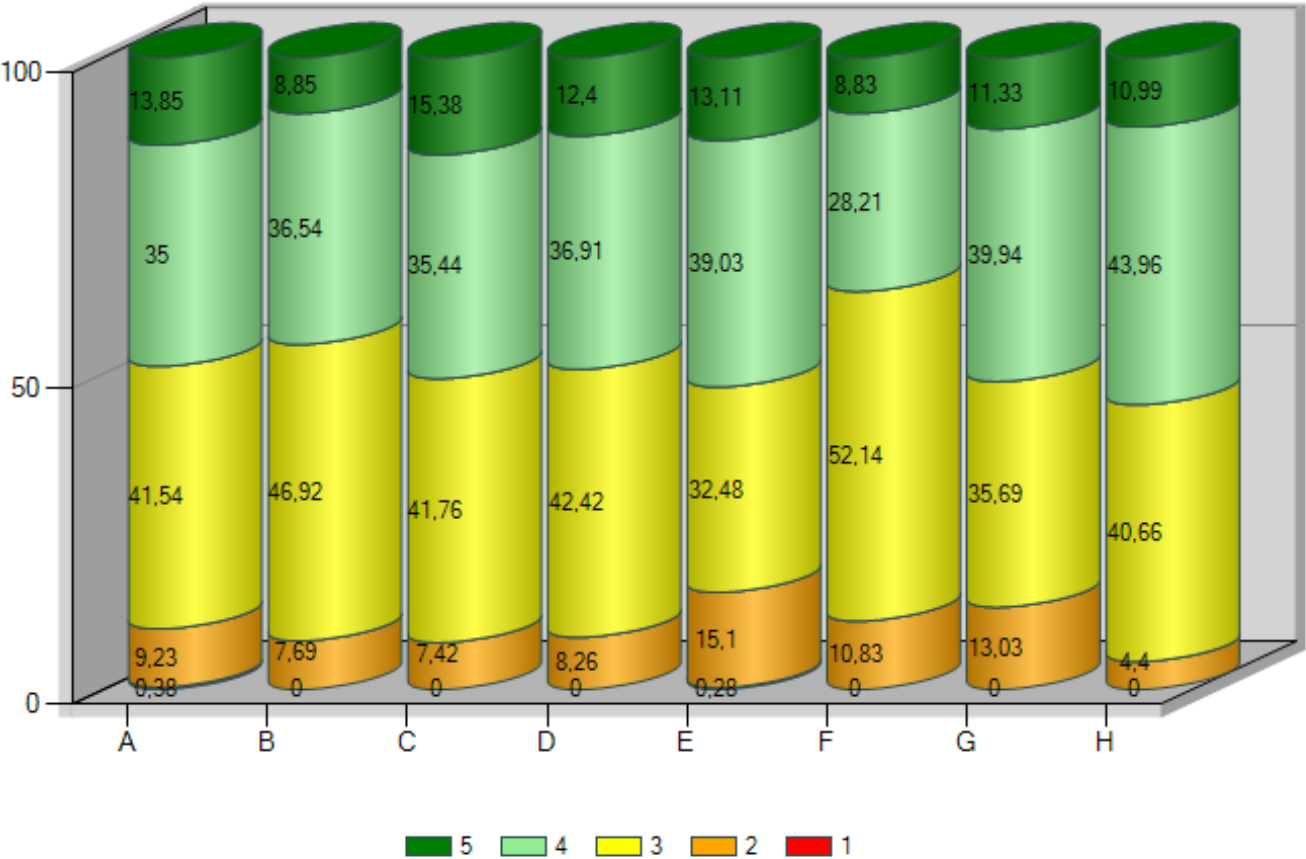

QUADRO 7 - Distribuição das negativas por turma (apenas notas quantitativas)

TURMA	0 negativas		1 negativa		2 negativas		3 negativas		4 negativas		5 negativas		Mais de 5 Negativas		Nº de alunos
	%	Nº	%	Nº	%	Nº	%	Nº	%	Nº	%	Nº	%	Nº	
A	55,00	11	20,00	4	10,00	2			10,00	2			5,00	1	20
B	55,00	11	20,00	4	5,00	1	15,00	3			5,00	1			20
C	50,00	14	28,57	8	7,14	2	7,14	2	3,57	1	3,57	1			28
D	53,57	15	21,43	6	7,14	2	10,71	3	3,57	1			3,57	1	28
E	48,15	13	14,81	4	3,70	1	7,41	2	3,70	1	3,70	1	18,52	5	27
F	59,26	16	7,41	2			7,41	2	18,52	5	7,41	2			27
G	42,86	12	14,29	4	7,14	2	21,43	6	3,57	1	7,14	2	3,57	1	28
H	67,86	19	17,86	5	7,14	2	3,57	1	3,57	1					28
Global	53,88	111	17,96	37	5,83	12	9,22	19	5,83	12	3,40	7	3,88	8	206

QUADRO 8 -Indicadores estatísticos por turma (apenas notas quantitativas)

	A	B	C	D	E	F	G	H					Global
Média	3,53	3,47	3,59	3,53	3,50	3,35	3,50	3,62					3,51
Moda	3,00	3,00	3,00	3,00	4,00	3,00	4,00	4,00					3,00
Desvio padrão	0,86	0,76	0,84	0,81	0,91	0,79	0,86	0,74					0,83
Mínimo	1,00	2,00	2,00	2,00	1,00	2,00	2,00	2,00					1,00
1.º quartil	3,00	3,00	3,00	3,00	3,00	3,00	3,00	3,00					3,00
Mediana	3,00	3,00	4,00	3,00	4,00	3,00	4,00	4,00					3,00
3.º quartil	4,00	4,00	4,00	4,00	4,00	4,00	4,00	4,00					4,00
Máximo	5,00	5,00	5,00	5,00	5,00	5,00	5,00	5,00					5,00

QUADRO 9 - Distribuição dos alunos em função do nível habilitacional dos pais (apenas notas quantitativas)

Maior nível habilitacional dos pais

	A	B	C	D	E	F	G	H					Total	Média
>licenciatura	3	3	4	7	2	2	4	4					29	3,63
bacharelato/licenciatura	7	5	10	7	10	9	14	11					73	3,74
secundario	4	7	10	8	12	10	6	8					65	3,44
3.º ciclo	4	2	1	6	2	4	2	4					25	3,18
< 3.º ciclo	1	2	2		1	2	1	1					10	3,07
desconhecida	1	1	1				1						4	2,82
Total	20	20	28	28	27	27	28	28						
Média	3,53	3,47	3,59	3,53	3,5	3,35	3,5	3,62						

Menor nível habilitacional dos pais

	A	B	C	D	E	F	G	H					Total	Média
>licenciatura		1	1	2		2	1	2					9	3,91
bacharelato/licenciatura	3	2	5	4	3	3	9	4					33	3,72
secundario	10	8	8	7	15	4	6	11					69	3,57
3.º ciclo	1	3	5	7	3	9	4	5					37	3,50
< 3.º ciclo	4	3	4	4	5	5	2						27	3,29
desconhecida	2	3	5	4	1	4	6	6					31	3,25
Total	20	20	28	28	27	27	28	28						
Média	3,53	3,47	3,59	3,53	3,5	3,35	3,5	3,62						

Nível habilitacional do encarregado de educação

	A	B	C	D	E	F	G	H					Total	Média
>licenciatura	2	4	3	6	2	2	3	4					26	3,65
bacharelato/licenciatura	7	4	11	5	8	7	13	10					65	3,73
secundario	5	6	8	11	13	9	5	8					65	3,50
3.º ciclo	1	3	2	5	2	4	1	4					22	3,25
< 3.º ciclo	4	2	2		1	2	2	1					14	3,03
desconhecida	1	1	2	1	1	3	4	1					14	3,18
Total	20	20	28	28	27	27	28	28						
Média	3,53	3,47	3,59	3,53	3,5	3,35	3,5	3,62						

QUADRO 10 - Distribuição dos alunos por género (apenas notas quantitativas)

	A	B	C	D	E	F	G	H					Total	Média
Masculino	10	13	16	15	10	14	15	13					106	3,40
Feminino	10	7	12	13	17	13	13	15					100	3,62
Total	20	20	28	28	27	27	28	28						
Média	3,53	3,47	3,59	3,53	3,5	3,35	3,5	3,62						

QUADRO 11 - Distribuição dos alunos por escalão ASE

	A	B	C	D	E	F	G	H					Total	Média
A	1	2	2		5	1	4	2					17	3,17
B	3	2	2	3	2	4	1	5					22	3,36
C			1	1			1						3	3,28
Sem Escalão	16	16	23	24	20	22	22	21					164	3,57
Total	20	20	28	28	27	27	28	28						
Média	3,53	3,47	3,59	3,53	3,5	3,35	3,5	3,62						



QUADRO 12 - Avaliação das medidas do DL 54

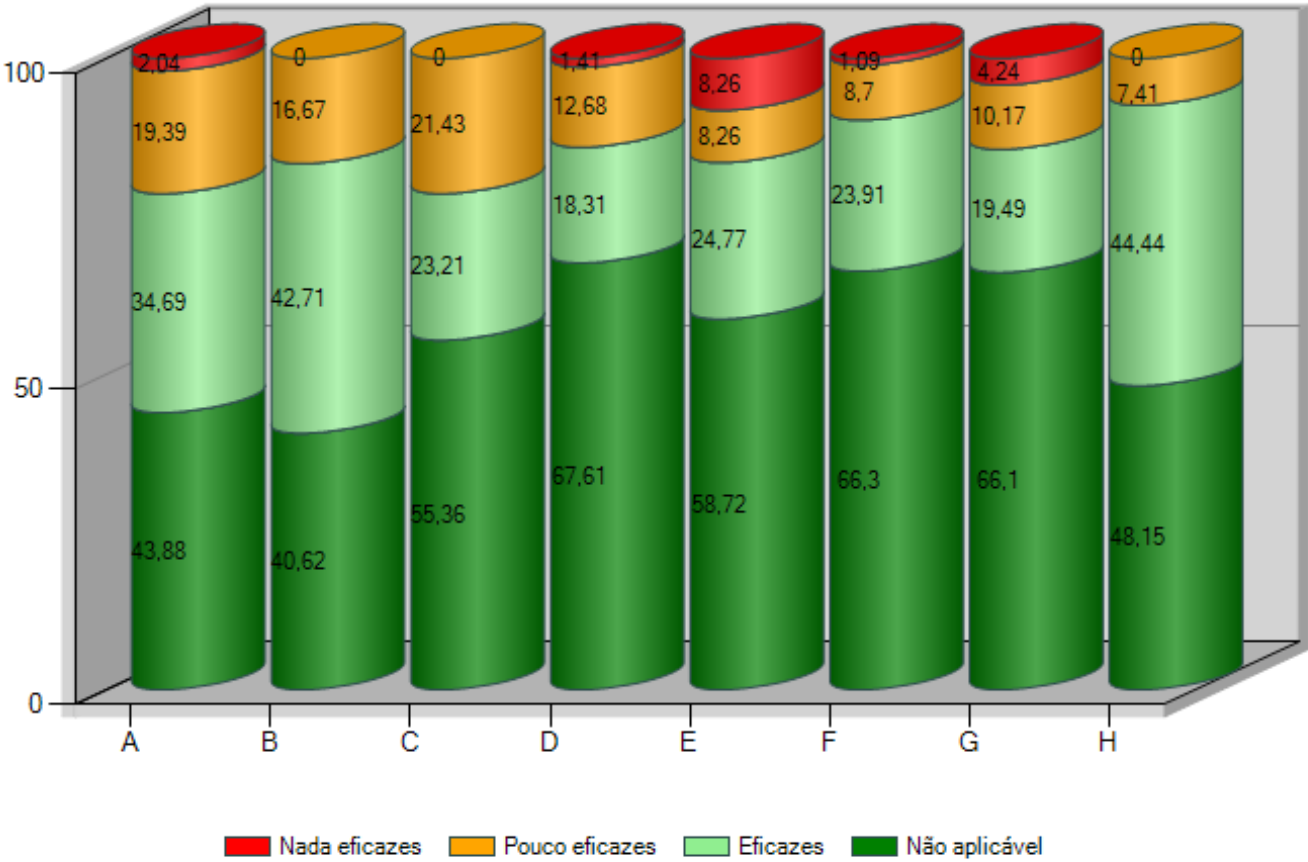

## Agrupamento de Escolas de Venda do Pinheiro, Mafra

2025/26

8.º Ano

1º P

RELATÓRIO ANO DE ESCOLARIDADE DE FINAL DE PERÍODO

**QUADRO 1 - Distribuição de avaliações por turma (%) (apenas notas quantitativas)**

TURMA	Percentagem por classificação									
	1		2		3		4		5	
	%	Nº	%	Nº	%	Nº	%	Nº	%	Nº
A	--	--	8,85	23	36,54	95	45,00	117	9,62	25
B	--	--	6,25	13	22,12	46	50,96	106	20,67	43
C	0,28	1	10,80	39	44,88	162	37,12	134	6,93	25
D	0,57	2	12,54	44	45,30	159	38,18	134	3,42	12
E	--	--	6,32	23	32,14	117	49,73	181	11,81	43
F	--	--	19,30	61	48,73	154	27,85	88	4,11	13
G	--	--	3,30	12	39,84	145	45,33	165	11,54	42
H	--	--	11,14	37	45,18	150	32,53	108	11,14	37
Percentagem/total de notas por classificação										
	0,12	3	9,86	252	40,22	1.028	40,41	1.033	9,39	240

QUADRO 2 - Distribuição de avaliações por percentagem de sucesso/insucesso na turma (apenas notas quantitativas)

TURMAS	INSUCESSO (1 - 2)		QUALIDADE DO SUCESSO (4 - 5)	
	%	Nº	%	Nº
A	8,85	23	55	142
B	6,25	13	72	149
C	11,08	40	44	159
D	13,11	46	42	146
E	6,32	23	62	224
F	19,30	61	32	101
G	3,30	12	57	207
H	11,14	37	44	145
Percentagem/total de notas por insucesso/q. do sucesso	9,98	255	49,80	1.273

QUADRO 3 - Distribuição de avaliações por disciplina/turma (média) (apenas notas quantitativas)

	A	B	C	D	E	F	G	H					Global
Português	3,65	3,50	3,56	3,00	3,68	2,68	3,29	2,96					3,27
Inglês	3,35	3,56	3,46	3,44	3,79	2,67	3,71	2,88					3,37
Francês							3,82	3,58					3,70
Espanhol	3,75	4,19	3,86	3,59	4,00	3,46							3,79
História	3,40	3,63	3,18	3,07	3,46	2,88	3,39	3,19					3,26
Geografia	3,35	4,06	3,36	3,19	3,64	3,08	3,64	3,54					3,46
Cidadania e Desenvolvimento	3,55	4,56	3,68	3,26	3,82	3,46	3,54	3,96					3,69
Matemática	3,10	3,63	2,75	2,85	3,29	2,71	3,50	3,08					3,09
Ciências Naturais	3,40	3,56	3,07	3,41	3,39	2,88	3,86	3,35					3,36
Físico-Química	3,20	3,81	3,14	3,19	3,36	3,00	3,75	3,62					3,37
Educação Visual	3,85	3,94	3,19	3,59	3,68	3,20	3,57	3,46					3,53
Tecnologias de Informação e Con	3,80	3,75	3,33	3,78	4,21	3,68	3,82	3,63					3,75
Educação Física	3,95	3,56	3,96	3,30	3,68	3,52	3,43	3,77					3,64
Educação Tecnológica	3,85	4,44	3,67	3,41	3,71	3,96	4,14	3,71					3,83
Português Língua Não Materna			2,00										2,00
Global	3,55	3,86	3,4	3,31	3,67	3,17	3,65	3,44					

QUADRO 4 - Qualidade de sucesso por disciplina/turma (%) (apenas notas quantitativas)

	A	B	C	D	E	F	G	H					Global
Português	60,00	56,25	55,56	18,52	67,86	4,00	35,71	23,08					39,09
Inglês	40,00	56,25	50,00	51,85	64,29	16,67	60,71	26,92					46,19
Francês							67,86	46,15					57,41
Espanhol	60,00	75,00	67,86	55,56	78,57	45,83							63,64
História	45,00	56,25	32,14	22,22	39,29	12,50	35,71	19,23					31,47
Geografia	40,00	75,00	35,71	33,33	57,14	25,00	53,57	42,31					44,16
Cidadania e Desenvolvimento	50,00	93,75	60,71	40,74	75,00	41,67	46,43	76,92					59,39
Matemática	35,00	50,00	21,43	29,63	50,00	12,50	53,57	26,92					34,52
Ciências Naturais	35,00	50,00	25,00	40,74	46,43	12,50	64,29	34,62					38,58
Físico-Química	40,00	87,50	28,57	29,63	39,29	16,67	64,29	42,31					41,62
Educação Visual	80,00	87,50	25,93	55,56	64,29	24,00	53,57	50,00					52,82
Tecnologias de Informação e Con	80,00	87,50	33,33	77,78	78,57	56,00	82,14	58,33					68,21
Educação Física	75,00	56,25	75,00	37,04	67,86	56,00	42,86	65,38					59,09
Educação Tecnológica	70,00	100,00	62,96	48,15	71,43	91,67	78,57	58,33					71,13
Português Língua Não Materna													
Global	54,62	71,63	44,04	41,6	61,54	31,96	56,87	43,67					

QUADRO 5 - Insucesso por disciplina/turma (apenas notas quantitativas)

	A		B		C		D		E		F		G		H				Global	
	%	Nº	%	Nº	%	Nº	%	Nº	%	Nº	%	Nº	%	Nº	%	Nº			%	Nº
Português	10,00	2	12,50	2	3,70	1	18,52	5			36,00	9	7,14	2	26,92	7			14,21	28
Inglês	10,00	2	12,50	2	10,71	3	14,81	4	7,14	2	54,17	13	3,57	1	46,15	12			19,80	39
Francês															3,85	1			1,85	1
Espanhol	5,00	1	6,25	1			3,70	1	3,57	1	4,17	1							3,50	5
História	15,00	3	12,50	2	17,86	5	22,22	6	10,71	3	29,17	7	7,14	2	15,38	4			16,24	32
Geografia	10,00	2			10,71	3	14,81	4	3,57	1	16,67	4							7,11	14
Cidadania e Desenvolvimento							14,81	4											2,03	4
Matemática	30,00	6	6,25	1	46,43	13	44,44	12	28,57	8	45,83	11	14,29	4	26,92	7			31,47	62
Ciências Naturais	5,00	1	6,25	1	21,43	6			10,71	3	29,17	7			11,54	3			10,66	21
Físico-Química	20,00	4	6,25	1	14,29	4	11,11	3	3,57	1	20,83	5	3,57	1					9,64	19
Educação Visual	5,00	1	6,25	1	7,41	2	7,41	2	3,57	1	4,00	1	7,14	2	8,33	2			6,15	12
Tecnologias de Informação e Co			12,50	2											4,17	1			1,54	3
Educação Física					3,57	1	7,41	2			12,00	3							3,03	6
Educação Tecnológica	5,00	1			3,70	1	11,11	3	10,71	3									4,12	8
Português Língua Não Materna					100,00	1													100,00	1
Global	8,85	23	6,25	13	11,08	40	13,11	46	6,32	23	19,3	61	3,3	12	11,14	37				

10 <= % < 20      20 <= % < 30      % >=30

QUADRO 6 - Gráfico de Avaliação de ano de escolaridade (apenas notas quantitativas)

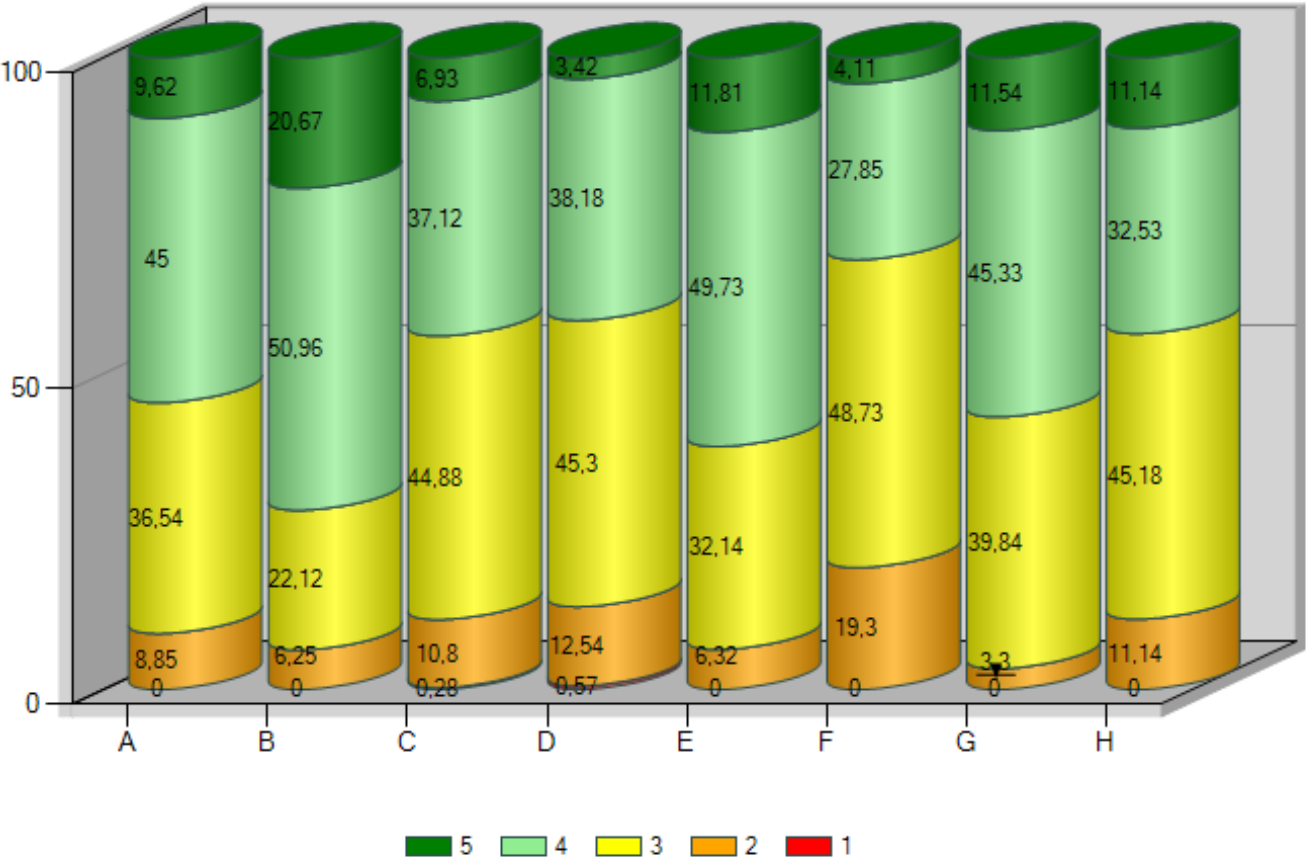

QUADRO 7 - Distribuição das negativas por turma (apenas notas quantitativas)

TURMA	0 negativas		1 negativa		2 negativas		3 negativas		4 negativas		5 negativas		Mais de 5 Negativas		Nº de alunos
	%	Nº	%	Nº	%	Nº	%	Nº	%	Nº	%	Nº	%	Nº	
A	60,00	12	5,00	1	20,00	4	5,00	1			5,00	1	5,00	1	20
B	81,25	13	6,25	1							6,25	1	6,25	1	16
C	46,43	13	21,43	6	7,14	2	3,57	1	10,71	3	10,71	3			28
D	40,74	11	11,11	3	22,22	6	11,11	3	3,70	1	3,70	1	7,41	2	27
E	64,29	18	17,86	5	3,57	1	10,71	3					3,57	1	28
F	24,00	6	16,00	4	16,00	4	12,00	3	20,00	5	4,00	1	8,00	2	25
G	71,43	20	14,29	4	14,29	4									28
H	38,46	10	26,92	7	11,54	3	15,38	4					7,69	2	26
Global	52,02	103	15,66	31	12,12	24	7,58	15	4,55	9	3,54	7	4,55	9	198



QUADRO 8 -Indicadores estatísticos por turma (apenas notas quantitativas)

	A	B	C	D	E	F	G	H					Global
Média	3,55	3,86	3,40	3,31	3,67	3,17	3,65	3,44					3,49
Moda	4,00	4,00	3,00	3,00	4,00	3,00	4,00	3,00					4,00
Desvio padrão	0,79	0,81	0,78	0,76	0,77	0,78	0,72	0,83					0,80
Mínimo	2,00	2,00	1,00	1,00	2,00	2,00	2,00	2,00					1,00
1.º quartil	3,00	3,00	3,00	3,00	3,00	3,00	3,00	3,00					3,00
Mediana	4,00	4,00	3,00	3,00	4,00	3,00	4,00	3,00					3,00
3.º quartil	4,00	4,00	4,00	4,00	4,00	4,00	4,00	4,00					4,00
Máximo	5,00	5,00	5,00	5,00	5,00	5,00	5,00	5,00					5,00

QUADRO 9 - Distribuição dos alunos em função do nível habilitacional dos pais (apenas notas quantitativas)

Maior nível habilitacional dos pais

	A	B	C	D	E	F	G	H					Total	Média
>licenciatura	4	1	3	2	6	1	2	4					23	3,78
bacharelato/licenciatura	7	3	4	11	9	6	6	8					54	3,60
secundario	5	10	14	9	8	8	14	8					76	3,49
3.º ciclo	3	1	4	3	3	5	2	6					27	3,25
< 3.º ciclo	1	1	2	1	2	3	4						14	3,18
desconhecida			1	1		2							4	3,08
Total	20	16	28	27	28	25	28	26						
Média	3,55	3,86	3,4	3,31	3,67	3,17	3,65	3,44						

Menor nível habilitacional dos pais

	A	B	C	D	E	F	G	H					Total	Média
>licenciatura		1	1			1		2					5	4,17
bacharelato/licenciatura	4	2	1	4	5	2	4	5					27	3,73
secundario	6	5	9	10	9	8	12	7					66	3,49
3.º ciclo	5	4	6	5	8	7	6	7					48	3,53
< 3.º ciclo	3	2	6		2	2	3	4					22	3,35
desconhecida	2	2	5	8	4	5	3	1					30	3,23
Total	20	16	28	27	28	25	28	26						
Média	3,55	3,86	3,4	3,31	3,67	3,17	3,65	3,44						

Nível habilitacional do encarregado de educação

	A	B	C	D	E	F	G	H					Total	Média
>licenciatura	2	1	2	2	3	1	2	2					15	3,89
bacharelato/licenciatura	4	3	2	8	10	5	6	8					46	3,61
secundario	8	10	15	8	8	9	15	9					82	3,50
3.º ciclo	4	2	4	4	4	5	1	4					28	3,34
< 3.º ciclo	1		4	1	1	2	4	2					15	3,21
desconhecida	1		1	4	2	3		1					12	3,18
Total	20	16	28	27	28	25	28	26						
Média	3,55	3,86	3,4	3,31	3,67	3,17	3,65	3,44						

QUADRO 10 - Distribuição dos alunos por género (apenas notas quantitativas)

	A	B	C	D	E	F	G	H					Total	Média
Masculino	10	8	19	16	16	16	13	12					110	3,40
Feminino	10	8	9	11	12	9	15	14					88	3,61
Total	20	16	28	27	28	25	28	26						
Média	3,55	3,86	3,4	3,31	3,67	3,17	3,65	3,44						

QUADRO 11 - Distribuição dos alunos por escalão ASE

	A	B	C	D	E	F	G	H					Total	Média
A	2	1	2	2		3	2	4					16	3,19
B	1	1	4		3	3	2	4					18	3,25
C	1					1		2					4	3,17
Sem Escalão	16	14	22	25	25	18	24	16					160	3,56
Total	20	16	28	27	28	25	28	26						
Média	3,55	3,86	3,4	3,31	3,67	3,17	3,65	3,44						

QUADRO 12 - Avaliação das medidas do DL 54

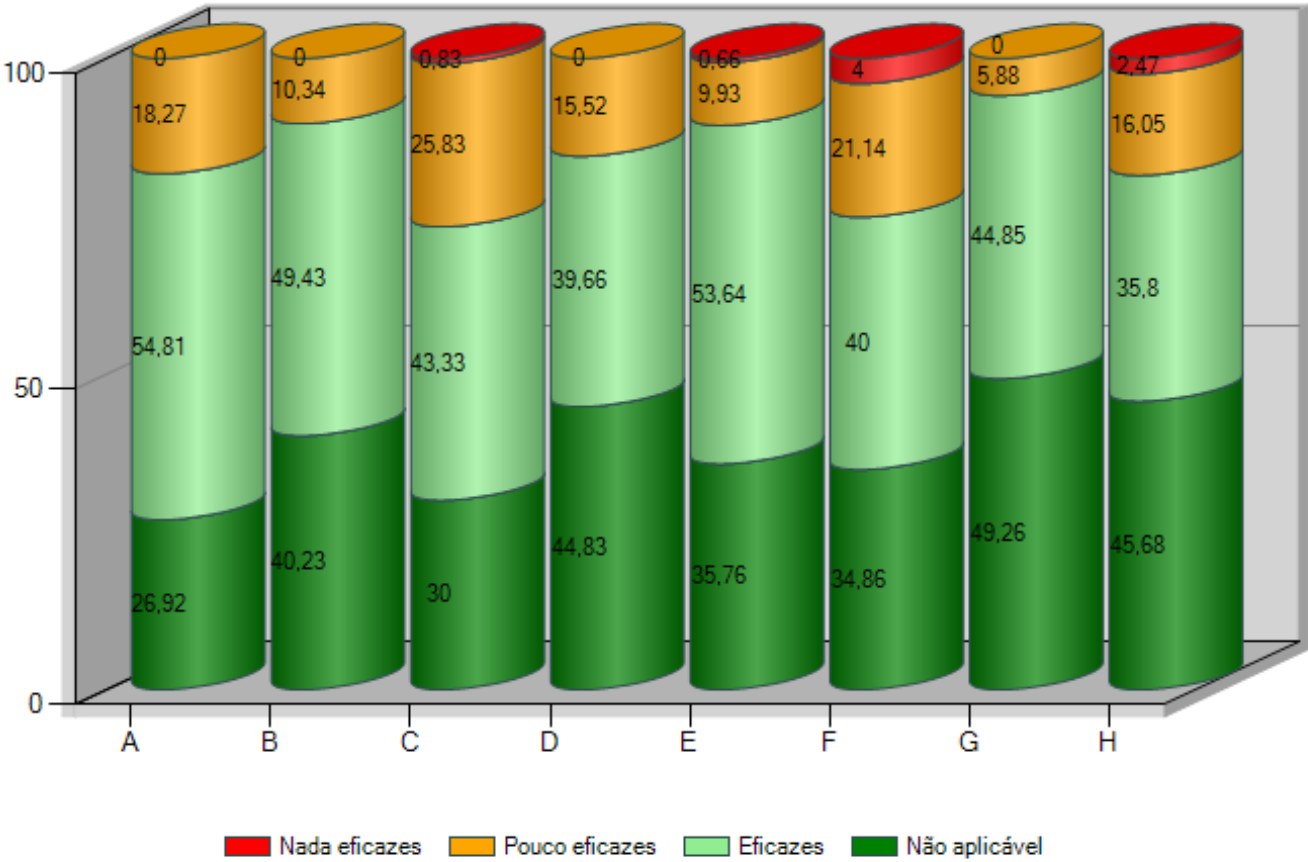

## Agrupamento de Escolas de Venda do Pinheiro, Mafra

2025/26

9.º Ano

1º P

RELATÓRIO ANO DE ESCOLARIDADE DE FINAL DE PERÍODO

**QUADRO 1 - Distribuição de avaliações por turma (%) (apenas notas quantitativas)**

TURMA	Percentagem por classificação									
	1		2		3		4		5	
	%	Nº	%	Nº	%	Nº	%	Nº	%	Nº
A	--	--	9,85	32	34,15	111	40,00	130	16,00	52
B	--	--	8,83	31	36,75	129	37,61	132	16,81	59
C	0,62	2	12,00	39	32,92	107	40,00	130	14,46	47
D	--	--	16,62	54	39,38	128	33,23	108	10,77	35
E	--	--	10,38	30	48,44	140	37,72	109	3,46	10
F	--	--	7,69	23	45,82	137	39,46	118	7,02	21
G	--	--	7,69	24	35,26	110	47,44	148	9,62	30
H	--	--	14,46	47	44,31	144	34,46	112	6,77	22
I	--	--	8,50	21	47,77	118	37,65	93	6,07	15
J	0,55	2	16,07	58	51,80	187	26,32	95	5,26	19
Percentagem/total de notas por classificação										
	0,13	4	11,36	359	41,50	1.311	37,20	1.175	9,81	310



QUADRO 2 - Distribuição de avaliações por percentagem de sucesso/insucesso na turma (apenas notas quantitativas)

TURMAS	INSUCESSO (1 - 2)		QUALIDADE DO SUCESSO (4 - 5)	
	%	Nº	%	Nº
A	9,85	32	56	182
B	8,83	31	54	191
C	12,62	41	54	177
D	16,62	54	44	143
E	10,38	30	41	119
F	7,69	23	46	139
G	7,69	24	57	178
H	14,46	47	41	134
I	8,50	21	44	108
J	16,62	60	32	114
Percentagem/total de notas por insucesso/q. do sucesso	11,49	363	47,01	1.485

QUADRO 3 - Distribuição de avaliações por disciplina/turma (média) (apenas notas quantitativas)

	A	B	C	D	E	F	G	H	I	J			Global
Português	3,24	3,19	3,08	3,04	3,26	3,39	3,46	3,00	3,05	2,86			3,15
Inglês	3,24	3,41	3,32	3,28	3,41	3,48	3,46	2,84	3,68	2,82			3,28
Francês	3,63								3,37	3,14			3,29
Espanhol	3,82	3,96	3,56	3,52	3,55	3,70	3,75	3,68					3,69
História	3,44	2,96	3,32	3,04	3,14	3,04	3,46	3,20	3,26	3,29			3,21
Geografia	3,68	3,81	3,40	3,00	2,91	3,22	3,46	3,28	3,00	2,96			3,28
Cidadania e Desenvolvimento	4,04	4,67	3,96	3,96	3,68	3,48	3,58	4,00	3,53	3,52			3,86
Matemática	3,28	3,07	3,04	2,68	2,91	3,00	3,04	2,64	3,26	2,75			2,96
Ciências Naturais	3,24	3,33	3,32	3,04	2,86	2,96	3,63	3,48	3,11	2,89			3,19
Físico-Química	3,56	3,93	3,64	3,48	3,41	3,74	3,54	2,92	3,16	3,14			3,46
Educação Visual	3,64	3,67	3,64	3,60	3,52	4,04	3,88	3,80	3,89	3,67			3,73
Tecnologias de Informação e Con	4,00	3,48	4,00	3,80	3,23	3,26	3,33	3,00	3,21	3,32			3,47
Educação Física	3,96	3,70	3,84	3,84	3,83	3,83	4,13	3,72	3,79	3,50			3,81
Educação Tecnológica	4,00	3,93	4,12	3,68	3,73	3,83	3,96	3,80	4,05	3,74			3,88
Global	3,62	3,62	3,56	3,38	3,34	3,46	3,59	3,34	3,41	3,2			

QUADRO 4 - Qualidade de sucesso por disciplina/turma (%) (apenas notas quantitativas)

	A	B	C	D	E	F	G	H	I	J			Global
Português	32,00	29,63	24,00	28,00	26,09	43,48	41,67	20,00	15,79	14,29			27,46
Inglês	40,00	48,15	44,00	48,00	45,45	39,13	58,33	24,00	63,16	10,71			41,15
Francês	50,00								36,84	32,14			36,36
Espanhol	70,59	81,48	56,00	48,00	59,09	69,57	62,50	56,00					62,77
História	52,00	29,63	48,00	28,00	27,27	30,43	45,83	28,00	31,58	39,29			36,21
Geografia	60,00	51,85	44,00	20,00	18,18	30,43	54,17	36,00	21,05	14,29			35,39
Cidadania e Desenvolvimento	68,00	100,00	80,00	72,00	59,09	47,83	58,33	84,00	52,63	40,74			66,94
Matemática	48,00	22,22	32,00	24,00	36,36	30,43	37,50	12,00	42,11	28,57			30,86
Ciências Naturais	40,00	40,74	40,00	28,00	13,64	17,39	58,33	56,00	21,05	17,86			33,74
Físico-Química	56,00	70,37	56,00	40,00	50,00	56,52	50,00	32,00	31,58	25,00			46,91
Educação Visual	52,00	62,96	56,00	44,00	34,78	78,26	75,00	68,00	84,21	51,85			60,08
Tecnologias de Informação e Con	60,00	37,04	60,00	64,00	22,73	26,09	33,33		21,05	32,14			36,21
Educação Física	72,00	51,85	80,00	68,00	78,26	65,22	95,83	48,00	63,16	50,00			66,80
Educação Tecnológica	84,00	81,48	88,00	60,00	63,64	69,57	70,83	72,00	84,21	55,56			72,73
Global	56	54,42	54,46	44	41,18	46,49	57,05	41,23	43,72	31,58			

QUADRO 5 - Insucesso por disciplina/turma (%) (apenas notas quantitativas)

		A	B	C	D	E	F	G	H	I	J			Global
Português	%	20,00	11,11	28,00	28,00		4,35		20,00	10,53	28,57			15,57
	Nº	5	3	7	7		1		5	2	8			38
Inglês	%	20,00	18,52	28,00	24,00	9,09		16,67	40,00	15,79	32,14			20,99
	Nº	5	5	7	6	2		4	10	3	9			51
Francês	%										17,86			9,09
	Nº										5			5
Espanhol	%			8,00		4,55	4,35	4,17						2,66
	Nº			2		1	1	1						5
História	%	16,00	37,04	28,00	24,00	13,64	26,09	12,50	12,00	5,26	14,29			19,34
	Nº	4	10	7	6	3	6	3	3	1	4			47
Geografia	%	4,00		8,00	20,00	27,27	8,70	12,50	8,00	21,05	17,86			12,35
	Nº	1		2	5	6	2	3	2	4	5			30
Cidadania e Desenvolvimento	%			4,00										0,41
	Nº			1										1
Matemática	%	28,00	29,63	28,00	56,00	45,45	30,43	37,50	48,00	26,32	50,00			38,27
	Nº	7	8	7	14	10	7	9	12	5	14			93
Ciências Naturais	%	20,00	14,81	16,00	32,00	27,27	21,74	4,17	12,00	10,53	28,57			18,93
	Nº	5	4	4	8	6	5	1	3	2	8			46
Físico-Química	%	12,00		12,00	12,00	9,09		8,33	44,00	15,79	17,86			13,17
	Nº	3		3	3	2		2	11	3	5			32
Educação Visual	%													
	Nº													
Tecnologias de Informação e	%				4,00									0,41
	Nº				1									1
Educação Física	%		3,70				4,35							0,82
	Nº		1				1							2
Educação Tecnológica	%	8,00		4,00	16,00			4,17	4,00	5,26	7,41			4,96
	Nº	2		1	4			1	1	1	2			12
Global	%	9,85	8,83	12,62	16,62	10,38	7,69	7,69	14,46	8,50	16,62			
	Nº	32	31	41	54	30	23	24	47	21	60			

10 <= % < 20      20 <= % < 30      % >=30

QUADRO 6 - Gráfico de Avaliação de ano de escolaridade (apenas notas quantitativas)

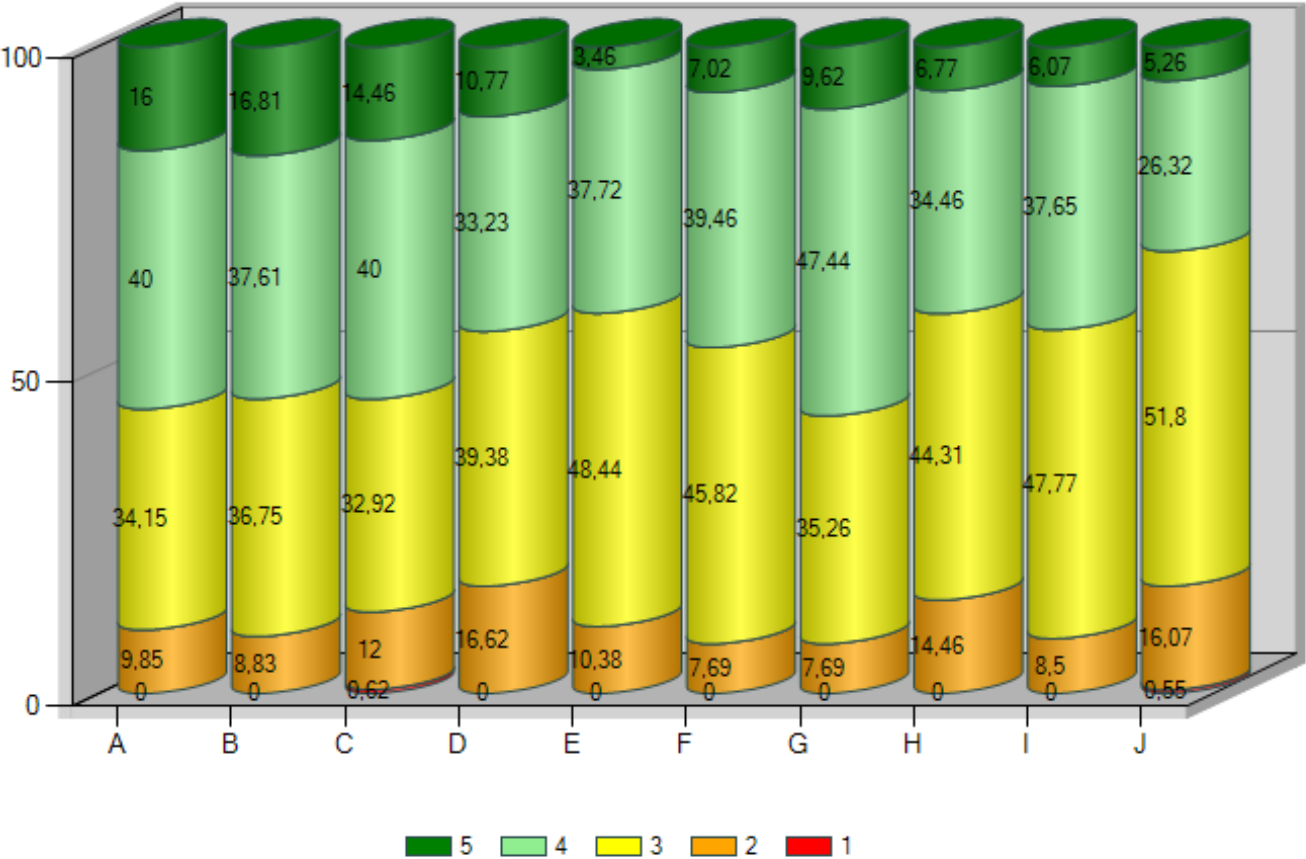

QUADRO 7 - Distribuição das negativas por turma (apenas notas quantitativas)

TURMA	0 negativas		1 negativa		2 negativas		3 negativas		4 negativas		5 negativas		Mais de 5 Negativas		Nº de alunos
	%	Nº	%	Nº	%	Nº	%	Nº	%	Nº	%	Nº	%	Nº	
A	56,00	14	8,00	2	12,00	3	12,00	3	8,00	2			4,00	1	25
B	55,56	15	11,11	3	18,52	5			7,41	2	7,41	2			27
C	56,00	14	8,00	2	8,00	2	8,00	2	8,00	2	4,00	1	8,00	2	25
D	36,00	9	16,00	4	4,00	1	12,00	3	12,00	3	12,00	3	8,00	2	25
E	52,17	12	13,04	3	8,70	2	13,04	3	8,70	2			4,35	1	23
F	56,52	13	13,04	3	8,70	2	17,39	4	4,35	1					23
G	58,33	14	12,50	3	12,50	3	12,50	3					4,17	1	24
H	32,00	8	24,00	6	16,00	4	8,00	2	4,00	1	8,00	2	8,00	2	25
I	68,42	13	5,26	1	5,26	1	5,26	1	5,26	1	5,26	1	5,26	1	19
J	39,29	11	10,71	3	7,14	2	14,29	4	7,14	2	14,29	4	7,14	2	28
Global	50,41	123	12,30	30	10,25	25	10,25	25	6,56	16	5,33	13	4,92	12	244

QUADRO 8 -Indicadores estatísticos por turma (apenas notas quantitativas)

	A	B	C	D	E	F	G	H	I	J			Global
Média	3,62	3,62	3,56	3,38	3,34	3,46	3,59	3,34	3,41	3,20			3,45
Moda	4,00	4,00	4,00	3,00	3,00	3,00	4,00	3,00	3,00	3,00			3,00
Desvio padrão	0,87	0,87	0,90	0,89	0,71	0,74	0,77	0,81	0,73	0,79			0,82
Mínimo	2,00	2,00	1,00	2,00	2,00	2,00	2,00	2,00	2,00	1,00			1,00
1.º quartil	3,00	3,00	3,00	3,00	3,00	3,00	3,00	3,00	3,00	3,00			3,00
Mediana	4,00	4,00	4,00	3,00	3,00	3,00	4,00	3,00	3,00	3,00			3,00
3.º quartil	4,00	4,00	4,00	4,00	4,00	4,00	4,00	4,00	4,00	4,00			4,00
Máximo	5,00	5,00	5,00	5,00	5,00	5,00	5,00	5,00	5,00	5,00			5,00

QUADRO 9 - Distribuição dos alunos em função do nível habilitacional dos pais (apenas notas quantitativas)

Maior nível habilitacional dos pais

	A	B	C	D	E	F	G	H	I	J			Total	Média
>licenciatura	4	2	1	2	3	1	3	1		4			21	3,71
bacharelato/licenciatura	9	6	10	9	3	11	8	6	4	8			74	3,72
secundario	7	11	7	9	14	7	9	13	8	9			94	3,31
3.º ciclo	3	8	5	3	2	3	3	5	5	4			41	3,23
< 3.º ciclo	1		1			1	1		1	2			7	3,24
desconhecida	1		1	2	1				1	1			7	3,24
Total	25	27	25	25	23	23	24	25	19	28				
Média	3,62	3,62	3,56	3,38	3,34	3,46	3,59	3,34	3,41	3,2				



Menor nível habilitacional dos pais

	A	B	C	D	E	F	G	H	I	J			Total	Média
>licenciatura	1	1	1	1	1	1	1			2			9	3,80
bacharelato/licenciatura	2	4	2	6	1	2	5	3	1	3			29	3,77
secundario	6	7	9	5	8	9	8	9	4	8			73	3,51
3.º ciclo	5	10	4	4	6	6	7	5	9	3			59	3,43
< 3.º ciclo	5	1	7	4	4	3	2	4	3	7			40	3,30
desconhecida	6	4	2	5	3	2	1	4	2	5			34	3,18
Total	25	27	25	25	23	23	24	25	19	28				
Média	3,62	3,62	3,56	3,38	3,34	3,46	3,59	3,34	3,41	3,2				

Nível habilitacional do encarregado de educação

	A	B	C	D	E	F	G	H	I	J			Total	Média
>licenciatura	4		1	2	2		2	1		4			16	3,69
bacharelato/licenciatura	7	6	8	8	2	9	7	5	4	7			63	3,72
secundario	7	10	9	8	13	7	9	13	8	8			92	3,37
3.º ciclo	2	10	5	2	4	5	5	5	6	2			46	3,36
< 3.º ciclo	2		2	1		2	1			5			13	3,14
desconhecida	3	1		4	2			1	1	2			14	3,15
Total	25	27	25	25	23	23	24	25	19	28				
Média	3,62	3,62	3,56	3,38	3,34	3,46	3,59	3,34	3,41	3,2				

QUADRO 10 - Distribuição dos alunos por género (apenas notas quantitativas)

	A	B	C	D	E	F	G	H	I	J			Total	Média
Masculino	15	13	13	13	14	15	10	15	11	16			135	3,35
Feminino	10	14	12	12	9	8	14	10	8	12			109	3,57
Total	25	27	25	25	23	23	24	25	19	28				
Média	3,62	3,62	3,56	3,38	3,34	3,46	3,59	3,34	3,41	3,2				

QUADRO 11 - Distribuição dos alunos por escalão ASE

	A	B	C	D	E	F	G	H	I	J			Total	Média
A	1	1	2	1	4	2		5	3	2			21	3,23
B	1	2	1	4	1	1	2	3	2	4			21	3,19
C	1	1	1		1		1	1	1	2			9	3,50
Sem Escalão	22	23	21	20	17	20	21	16	13	20			193	3,50
Total	25	27	25	25	23	23	24	25	19	28				
Média	3,62	3,62	3,56	3,38	3,34	3,46	3,59	3,34	3,41	3,2				

QUADRO 12 - Avaliação das medidas do DL 54

