



Relatório Trimestral de Resultados Escolares - 1.º período 2024/2025
Aprovado em reunião de Conselho Pedagógico, 8 de janeiro de 2025

Introdução

Integrado no processo de autoavaliação do Agrupamento de Escolas da Venda do Pinheiro (AEVP), este relatório apresenta os resultados do final do primeiro período do ano letivo de 2024/2025.

A apresentação e análise de resultados, enquanto instrumento de monitorização das aprendizagens dos alunos, permite uma leitura contextualizada e uma reflexão em todos os níveis de educação e ensino deste Agrupamento, no sentido de facilitar a implementação de estratégias eficazes de melhoria do sucesso.

Pretende-se, assim, avaliar o sucesso por disciplina e ano de escolaridade de acordo com o n.º 1 do art.º 15.º do Despacho Normativo n.º10-B/2018 de 6 de julho, destacando-se a percentagem e a qualidade do sucesso, com as respetivas médias por disciplina; o número de alunos com ação social escolar; o número de planos de acompanhamento; os dados relativos aos apoios educativos; alunos com medidas de suporte à aprendizagem; número de procedimentos disciplinares e número de alunos no quadro de excelência e de valor.

São analisados os resultados em termos do sucesso global por ano e por disciplina com base nos resultados obtidos no 1.º período, e ainda é feita uma análise comparativa – entre os resultados do 1.º período com os resultados do 1.º período do ano letivo anterior (2023/2024).

Educação pré-escolar

Número total de crianças: 471

A adaptação de crianças ao novo ambiente educativo decorreu de acordo com o esperado, embora mais prolongado no tempo.

Foi registado um aumento de crianças, que ingressaram pela primeira vez na educação pré-escolar, a efetuar o desfralde no período de adaptação à sala. Constata-se que as crianças encontram-se muito focadas em si mesmas, requerendo muita atenção do adulto. No entanto, com a interação daqueles que frequentaram o ano letivo transato, bem como com as planificações adequadas, vão-se apropriando dos diferentes espaços da sala/escola e ganham autonomia na utilização dos materiais disponíveis.

Registou-se uma ampliação das aprendizagens das crianças nas áreas: formação pessoal e social; expressão e comunicação; coordenação motora fina; conhecimento do mundo. As crianças narram ou descrevem acontecimentos, histórias ou fenómenos naturais e exprimem desejo ou curiosidade sobre o que se encontra em seu redor, aumentando a sua capacidade de intervenção em grupo.

O ingresso de crianças com dificuldades na articulação e dicção e com repercussões ao nível da descodificação da informação e de interpretação das instruções ou mensagens ou o aumento de número de crianças com outras fragilidades não identificadas no ato da matrícula continua a constatar-se.

Apresenta-se o quadro com número de crianças sinalizadas (78) pelas docentes titulares do grupo por necessidade de recorrer a medidas de suporte à aprendizagem e inclusão ou recursos específicos, como terapia da fala, ocupacional, psicomotricidade, psicologia ou outros para ultrapassar as barreiras à aprendizagem detetadas.

O número de sinalizações inclui crianças com medidas seletivas e adicionais.

Os recursos específicos mobilizados incluem os das crianças com medidas seletivas e adicionais.

Constata-se que o recurso a técnico especializado a expensas das famílias é muito superior aos do público.

Neste primeiro período foram sinalizadas para a EMAEI, pela primeira vez, 38 crianças.

Sinalizações	Recursos específicos	
	Acompanhamento pela intervenção precoce	Acompanhamento privado
78 (38 pela 1.ª vez)	27 (14 crianças com RTP)	40 (13 crianças com RTP)

Ensino básico

A leitura poderá ser acompanhada dos gráficos em anexo.

Caracterização da população escolar – ensino básico

Ano de Escolaridade	N.º total de alunos com avaliação	N.º de alunos com escalão A	N.º de alunos com escalão B
1.º ano	203	17	16
2.º ano	205	12	25
3.º ano	210	17	21
4.º ano	220	19	18
5.º ano	198	15	18
6.º ano	211	19	25
7.º ano	191	17	22
8.º ano	244	17	25
9.º ano	213	20	19

	N.º de alunos com medidas universais	N.º de alunos com medidas seletivas	N.º de alunos com medidas adicionais
1.º ciclo	147	78	10
2.º ciclo	69	48	4
3.º ciclo	149	88	5

1.º Ano

No 1.º período, com base no quadro 3 verifica-se que na distribuição das avaliações por disciplina/turma o sucesso foi acima dos 90% a todas as disciplinas, contudo a disciplina de português obteve 92,50%.

Quando se analisa o quadro 4 verifica-se que a qualidade do sucesso por disciplina/turma varia entre 64,50% (português) e 76,24% (matemática) e 85,15% (estudo do meio). Nas disciplinas de educação artística e educação física o sucesso situa-se entre 69,80% e 77,23% respetivamente.

Comparação do Sucesso por Disciplinas com o ano letivo anterior

Com base na análise dos dados do 1.º período do corrente ano e comparando com os dados relativos em igual período do ano anterior, verifica-se que a percentagem por ano é de 97,51% e do ano transato é de 98,78%, registando-se um ligeiro decréscimo.

2.º Ano

No 1.º período, com base no quadro 3 verifica-se que na distribuição das avaliações por disciplina/turma o sucesso foi acima dos 90% a todas as disciplinas, à exceção da disciplina de português que obteve 89,71%.

Quando se analisa o quadro 4 verifica-se que a qualidade do sucesso por disciplina/turma varia entre 54,41% (português) e 60,98% (matemática) e 68,29% (estudo do meio). Nas disciplinas de educação artística e educação física o sucesso foi entre 71,22% e 79,51% respetivamente.

Comparação do Sucesso por Disciplinas com o ano letivo anterior

Com base na análise dos dados do 1.º período do corrente ano e comparando com os dados relativos em igual período do ano anterior, verifica-se que a percentagem por ano é de 96,92% e do ano transato é de 97,97% registando-se um ligeiro decréscimo.

3.º Ano

No 1.º período, com base no quadro 3 na distribuição das avaliações por disciplina/turma, verifica-se que a maioria das disciplinas se situa acima dos 90%, sendo matemática a disciplina com a percentagem mais baixa (92,38%) e as restantes acima dos 95%.

Quando se analisa o quadro 4 a qualidade do sucesso por disciplina/turma, verifica-se que a matemática e português obtiveram 56,67% e 64,76% respetivamente e inglês com 70,95%. Nas restantes disciplinas a percentagem é acima dos 80%.

Comparação do Sucesso por Disciplinas com o ano letivo anterior

Com base na análise dos dados do 1.º período do corrente ano e comparando com os dados relativos em igual período do ano anterior, verifica-se que a percentagem por ano é de 98,09% e do ano transato é de 98,18%, registando-se um ligeiro decréscimo.

4.º Ano

No 1.º período, com base no quadro 3 na distribuição das avaliações por disciplina/turma verifica-se que a maioria das disciplinas obteve 100% à exceção das disciplinas de português com 94,98%, matemática 95,00%, inglês 97,47% e estudo do meio com 99,09%.

Quando se analisa o quadro 4 a qualidade do sucesso por disciplina/turma, verifica-se que a matemática e português obtiveram 65,91% e 67,12% respetivamente. Nas restantes disciplinas a percentagem encontra-se acima dos 75%.

Comparação do Sucesso por Disciplinas com o ano letivo anterior

Com base na análise dos dados do 3.º período do corrente ano e comparando com os dados relativos em igual período do ano anterior, verifica-se que a percentagem por ano é de 98,31% e do ano transato é de 98,78%, registando-se um ligeiro decréscimo.

5.º Ano

No 1.º período, com base no quadro 3 verifica-se que na distribuição das avaliações por disciplina/turma, a disciplina de educação musical apresenta a média de 4,54 e a disciplina de educação visual (EV) é de 3,48.

Quando se analisa o quadro 4 a qualidade do sucesso por disciplina/turma, verifica-se que as disciplinas de educação visual (EV) e educação tecnológica (ET) obtiveram 40,61% e 40,82% respetivamente. As restantes disciplinas situam-se entre 50% e os 90%, salienta-se português com 52,53% e matemática 61,11%.

Comparação do Sucesso por Disciplinas com o ano letivo anterior

Com base na análise dos dados do 1.º período do corrente ano e comparando com os dados relativos em igual período do ano anterior, verifica-se que a percentagem por ano é de 97,41% e do ano transato é de 97,40%.

6.º Ano

No 1.º período, com base no quadro 3 verifica-se que na distribuição das avaliações por disciplina/turma, a disciplina de educação musical apresenta a média de 4,20 e a disciplina de inglês é de 3,42.

Quando se analisa o quadro 4 a qualidade do sucesso por disciplina/turma verifica-se que as disciplinas de português (46,41%), história e geografia de Portugal (47,62%), matemática (48,10), educação visual (45,45%) e educação tecnológica (49,76%) estão abaixo dos 50%. As restantes variam entre os 50%, e os 80 %, sendo que a disciplina de inglês apresenta 50,24% e educação musical 88,10%.

Comparação do Sucesso por Disciplinas com o ano letivo anterior

Com base na análise dos dados do 1.º período do corrente ano e comparando com os dados relativos em igual período do ano anterior, verifica-se que a percentagem por ano é de 94,15% e do ano transato é de 92,41 %, registando-se um ligeiro aumento de 1,74 pontos percentuais.

7.º Ano

No 1.º período, com base no quadro 3 verifica-se que na distribuição das avaliações por disciplina/turma, a disciplina de francês apresenta a média de 4,28 e a disciplina de matemática é de 3,19.

Quando se analisa o quadro 4 a qualidade do sucesso por disciplina/turma, verifica-se que a maioria das disciplinas se encontra abaixo dos 50%, sendo a disciplina de educação visual aquela que regista uma menor taxa de sucesso (30,65%), seguindo-se a disciplina de português (32,46%). As restantes variam entre os 50%, e os 90 %, sendo que a disciplina de educação tecnológica apresenta 50,27% e francês 94,74%.

Comparação do Sucesso por Disciplinas com o ano letivo anterior

Com base na análise dos dados do 3.º período do corrente ano e comparando com os dados relativos em igual período do ano anterior, verifica-se que a percentagem por ano é de 91,01% e do ano transato é de 89,89%, registando-se um ligeiro aumento de 1,12 pontos percentuais.

8.º Ano

No 1.º período, com base no quadro 3 verifica-se que na distribuição das avaliações por disciplina/turma, a disciplina de cidadania e desenvolvimento apresenta a média de 3,94 e a disciplina de matemática é de 2,91.

Quando se analisa o quadro 4 a qualidade do sucesso por disciplina/turma, verifica-se que a maioria das disciplinas se encontra abaixo dos 50%, sendo a disciplina de ciências naturais aquela que regista uma menor taxa de sucesso (25,62%), seguindo-se a disciplina de português (26,86%). As restantes variam entre os 50%, e os 70 %, sendo que as disciplinas de educação visual e espanhol apresentam 50,00% e cidadania e desenvolvimento é de 72,31%.

Comparação do Sucesso por Disciplinas com o ano letivo anterior

Com base na análise dos dados do 1.º período do corrente ano e comparando com os dados relativos em igual período do ano anterior, verifica-se que a percentagem por ano é de 86,87% e do ano transato é de 91,86%, registando-se um decréscimo de 4,99 pontos percentuais.

9.º Ano

No 1.º período, com base no quadro 3 verifica-se que na distribuição das avaliações por disciplina/turma, a disciplina de tecnologias de informação e comunicação apresenta a média de 4,30 e a disciplina de matemática é de 2,80.

Quando se analisa o quadro 4 a qualidade do sucesso por disciplina/turma, verifica-se que a maioria das disciplinas se encontra abaixo dos 50%, sendo a disciplina de matemática aquela que regista uma menor taxa de sucesso (21,63%), seguindo-se a disciplina de história (22,12%). As restantes variam entre os 50%, e

os 85 %, sendo que a disciplina de francês apresenta 50,98% e tecnologias de informação e comunicação é de 87,38%.

Comparação do Sucesso por Disciplinas com o ano letivo anterior

Com base na análise dos dados do 1.º período do corrente ano e comparando com os dados relativos em igual período do ano anterior, verifica-se que a percentagem por ano é de 89,72% e do ano transato é de 87,09%, registando-se um aumento 2,63 pontos percentuais.

Ação Social Escolar (ASE)

De acordo com o quadro 10, no que diz respeito à distribuição dos alunos por escalão ASE, no 1.º ciclo a percentagem de sucesso de alunos com escalão A, escalão B ou sem escalão, não se verifica discrepância, uma vez que a percentagem se situa acima dos 90%.

De acordo com o quadro 11, no que se refere à distribuição dos alunos por escalão ASE, no 2.º ciclo, verifica-se uma ligeira diferença entre alunos com escalão A ou B e sem escalão não sendo significativa no 5.º e 6.º ano.

Ao nível do 3.º ciclo e de acordo com o quadro 11, não existem diferenças entre os alunos com escalão e sem escalão.

Planos de Acompanhamento (Medidas Universais)

Ano	Total de alunos	Alunos com plano de acompanhamento	% de alunos com plano de acompanhamento
1.º ano	203	27	13,30
2.º ano	205	41	20,00
3.º ano	210	35	16,66
4.º ano	220	44	20,00
5.º ano	198	33	16,66
6.º ano	211	35	16,58
7.º ano	191	34	17,80
8.º ano	244	48	19,67
9.º ano	213	44	20,65
Total	1895	341	17,99%

No 1.º período há 341 alunos que têm planos de acompanhamento, o que corresponde a uma percentagem de 17,99%.

No 4.º ano foram aplicados 44 planos correspondendo a 20,00% dos alunos desse ano, correspondendo à maior percentagem de alunos com planos de acompanhamento no 1.º ciclo.

No 8.º ano e 9.º ano foram aplicados, respetivamente, 48 e 44 planos de acompanhamento que correspondem às maiores percentagens 19,67% e 20,65%.

Apoios - 1.º Ciclo

Ano	N.º de alunos com apoio educativo
1.º ano	29
2.º ano	32
3.º ano	36
4.º ano	74
Total	171

No 1.º período usufruíram de apoio 171 alunos, destacando-se o 4.º ano com 74 alunos.

Apoios Tutorial Específico e Tutorias de Leitura - 2.º e 3.º ciclos

Ano	ATE	TL
5.º	1	39
6.º	5	33
7.º	4	
8.º	5	
9.º	3	
Total	18	72

No 1.º período usufruíram de apoio tutorial específico 6 do 2.º ciclo e 12 alunos do 3.º ciclo, num total de 18 alunos. Em relação à tutoria de leitura só aplicada ao 2.º ciclo, frequentam um total de 72 alunos com um número superior no 5.º ano de 39 alunos.

Quadro de Excelência e Quadro de Valor – 2.º e 3.º ciclos

Ano	Total de alunos	1.º período	% de alunos
5.º	198	2	1,01%
6.º	211	6	2,84%
7.º	191	0	0
8.º	244	0	0
9.º	213	1	0,46%
Total	1057	9	0,85%

No 1.º período integraram o quadro de excelência 9 alunos, correspondendo a 0,85% do número total de alunos do 2.º e 3.º ciclos. O 6.º ano foi aquele onde existe um maior número de alunos (6) que corresponde a 2,84%.

Neste período, não se registou nenhum aluno no Quadro de Valor.

Disciplina

Ano	N.º de advertências	N.º de faltas disciplinares	N.º de mediadas de integração	N.º de repreensões registadas	Suspensões
1.º ano	2	0	0	0	0
2.º ano	0	0	0	0	0
3.º ano	0	0	0	0	0
4.º ano	5	0	0	0	0
5.º ano	5	0	0	0	0
6.º ano	3	5	0	3	1
7.º ano	28	2	8	1	1
8.º ano	67	14	0	3	2
9.º ano	16	3	0	2	4
Total	126	24	8	9	8

No 1.º período foram registadas 126 advertências, no 1.º, 4.º, 5.º, 6.º, 7.º, 8.º e 9.º ano, 24 faltas disciplinares, sendo o número mais elevado no 8.º ano. No que diz respeito ao número de medidas de integração registam-se 8, no 7.º ano. Verificam-se 9 repreensões registadas com o maior número no 8.º ano (3). Verificam-se 8 suspensões da frequência das atividades letivas no 6.º, 7.º, 8.º e 9.º ano, sendo que neste último foi onde ocorreu o maior número de suspensões (4).

Conclusão

Face aos dados apresentados e às análises feitas, podemos constatar que é fundamental continuar a desenvolver e fomentar diferentes metodologias, adequando estratégias de melhoria, definindo, planeando e implementando medidas de autorregulação e de acompanhamento, para assim podermos aumentar a qualidade das aprendizagens.

Agrupamento de Escolas de Venda do Pinheiro, Mafra

2024/25

1.º Ano

1º P

RELATÓRIO ANO DE ESCOLARIDADE DE FINAL DE PERÍODO

QUADRO 1 - Distribuição de avaliações por turma (%) (apenas níveis e menções oficiais)

TURMA	Percentagem por classificação										
	1		2 I		3 S		4 B		5 MB		
	%	Nº	%	Nº	%	Nº	%	Nº	%	Nº	
APG	--	--	1,39	2	28,47	41	59,72	86	10,42	15	
AS	--	--	--	--	34,13	43	64,29	81	1,59	2	
ASM	--	--	1,67	2	29,17	35	46,67	56	22,50	27	
AVP	--	--	7,14	9	11,90	15	33,33	42	47,62	60	
BPG	--	--	--	--	10,42	15	41,67	60	47,92	69	
BSM	--	--	2,08	3	31,94	46	40,97	59	25,00	36	
BVP	--	--	14,17	17	17,50	21	28,33	34	40,00	48	
CVP	--	--	--	--	18,75	27	40,97	59	40,28	58	
DVP	--	--	1,39	2	5,56	8	25,00	36	68,06	98	
Percentagem/total de notas por classificação		0,00	0	2,89	35	20,71	251	42,33	513	34,08	413

QUADRO 2 - Distribuição de avaliações por percentagem de sucesso/insucesso na turma (apenas níveis e menções oficiais)

TURMAS	INSUCESSO (1 - I)		QUALIDADE DO SUCESSO (4 - MB)	
	%	Nº	%	Nº
APG	1,39	2	70	101
AS	0,00	0	66	83
ASM	1,67	2	69	83
AVP	7,14	9	81	102
BPG	0,00	0	90	129
BSM	2,08	3	66	95
BVP	14,17	17	68	82
CVP	0,00	0	81	117
DVP	1,39	2	93	134
Percentagem/total de notas por insucesso/q. do sucesso	2,89	35	76,40	926

QUADRO 3 - Distribuição de avaliações por disciplina/turma (% sucesso) (apenas níveis e menções oficiais)

	APG	AS	ASM	AVP	BPG	BSM	BVP	CVP	DVP				Global
Português	91,67	100,00	95,00	90,00	100,00	91,67	70,00	100,00	91,67				92,50
Matemática	100,00	100,00	95,00	95,24	100,00	95,83	85,00	100,00	100,00				97,03
Estudo do Meio	100,00	100,00	100,00	95,24	100,00	100,00	85,00	100,00	100,00				98,02
Educação Artística	100,00	100,00	100,00	85,71	100,00	100,00	90,00	100,00	100,00				97,52
Educação Física	100,00	100,00	100,00	95,24	100,00	100,00	95,00	100,00	100,00				99,01
ContaComigo	100,00	100,00	100,00	95,24	100,00	100,00	90,00	100,00	100,00				98,51
Português Língua Não Materna		100,00		100,00		100,00							100,00
Global	98,61	100	98,33	92,86	100	97,92	85,83	100	98,61				

QUADRO 4 - Qualidade de sucesso por disciplina/turma (%) (apenas níveis e menções oficiais)

	APG	AS	ASM	AVP	BPG	BSM	BVP	CVP	DVP				Global
Português	54,17	65,00	50,00	85,00	75,00	54,17	55,00	66,67	75,00				64,50
Matemática	70,83	66,67	70,00	80,95	79,17	58,33	75,00	83,33	100,00				76,24
Estudo do Meio	79,17	85,71	65,00	95,24	95,83	70,83	80,00	95,83	95,83				85,15
Educação Artística	50,00	47,62	70,00	66,67	95,83	70,83	60,00	70,83	91,67				69,80
Educação Física	75,00	38,10	85,00	80,95	95,83	75,00	55,00	83,33	100,00				77,23
ContaComigo	91,67	95,24	75,00	80,95	95,83	65,22	85,00	87,50	95,83				86,07
Português Língua Não Materna						100,00							33,33
Global	70,14	65,87	69,17	80,95	89,58	65,97	68,33	81,25	93,06				

QUADRO 5 - Insucesso por disciplina/turma (apenas níveis e menções oficiais)

	APG		AS		ASM		AVP		BPG		BSM		BVP		CVP		DVP		Global	
	%	Nº	%	Nº	%	Nº	%	Nº	%	Nº	%	Nº	%	Nº	%	Nº	%	Nº	%	Nº
Português	8,33	2			5,00	1	10,00	2			8,33	2	30,00	6			8,33	2	7,50	15
Matemática					5,00	1	4,76	1			4,17	1	15,00	3					2,97	6
Estudo do Meio							4,76	1					15,00	3					1,98	4
Educação Artística							14,29	3					10,00	2					2,48	5
Educação Física							4,76	1					5,00	1					0,99	2
ContaComigo							4,76	1					10,00	2					1,49	3
Português Língua Não Materna																				
Global		2				2		9				3		17						2

10 <= % < 20

20 <= % < 30

% >=30

QUADRO 6 - Gráfico de Avaliação de ano de escolaridade (apenas níveis e menções oficiais)

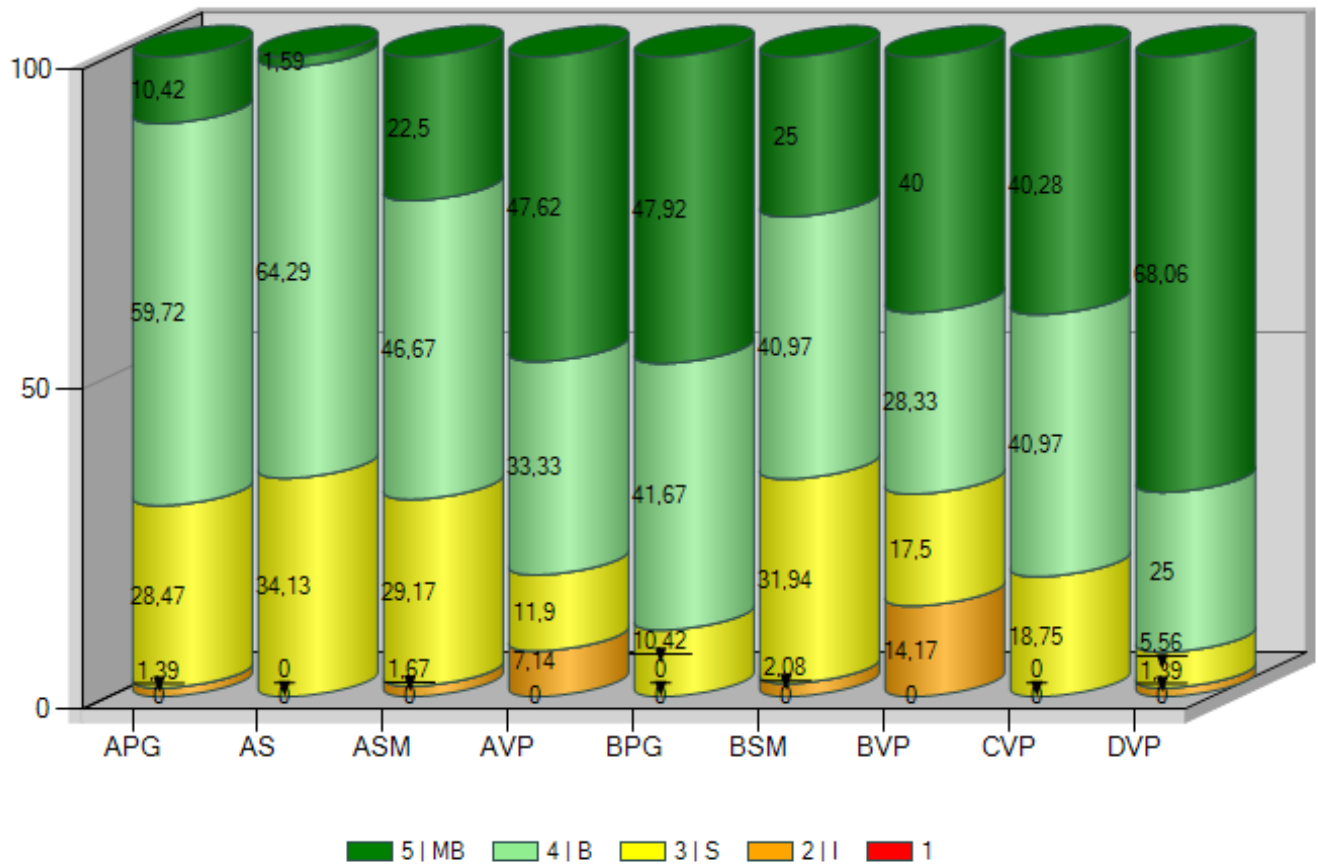

QUADRO 7 - Distribuição das negativas por turma (apenas níveis e menções oficiais)

TURMA	0 negativas		1 negativa		2 negativas		3 negativas		4 negativas		5 negativas		Mais de 5 Negativas		Nº de alunos
	%	Nº	%	Nº	%	Nº	%	Nº	%	Nº	%	Nº	%	Nº	
APG	91,67	22	8,33	2											24
AS	100,00	21													21
ASM	95,00	19			5,00	1									20
AVP	85,71	18	4,76	1	4,76	1							4,76	1	21
BPG	100,00	24													24
BSM	91,67	22	4,17	1	4,17	1									24
BVP	70,00	14	15,00	3			5,00	1			5,00	1	5,00	1	20
CVP	100,00	24													24
DVP	91,67	22	8,33	2											24
Global	92,08	186	4,46	9	1,49	3	0,50	1	0,00		0,50	1	0,99	2	202

QUADRO 8 - Distribuição dos alunos em função do nível habilitacional dos pais (apenas níveis e menções oficiais)**Maior nível habilitacional dos pais**

	APG	AS	ASM	AVP	BPG	BSM	BVP	CVP	DVP				Total	% Sucesso
>licenciatura	3	3	5	4	3	3	2	5	3				31	99,46
bacharelato/licenciatura	5	7	8	6	8	7	7	13	13				74	97,30
secundario	7	9	3	7	6	8	9	5	7				61	95,63
3.º ciclo	4	2	4	1	5	4		1	1				22	98,47
< 3.º ciclo	2				2	1							5	96,67
desconhecida	3			3		1	2						9	94,55
Total	24	21	20	21	24	24	20	24	24					
% Sucesso	98,61	100	98,33	92,86	100	97,92	85,83	100	98,61					

Menor nível habilitacional dos pais

	APG	AS	ASM	AVP	BPG	BSM	BVP	CVP	DVP				Total	% Sucesso
>licenciatura		1	1	1	2			4					9	100,00
bacharelato/licenciatura	4	1	8	4	2	4	2	7	5				37	99,10
secundario	6	7	6	7	3	3	7	7	7				53	94,97
3.º ciclo	1	5	2	2	5	5	6	1	2				29	94,22
< 3.º ciclo	3	1	2		2	3		1	2				14	98,81
desconhecida	10	6	1	7	10	9	5	4	8				60	98,34
Total	24	21	20	21	24	24	20	24	24					
% Sucesso	98,61	100	98,33	92,86	100	97,92	85,83	100	98,61					

Nível habilitacional do encarregado de educação

	APG	AS	ASM	AVP	BPG	BSM	BVP	CVP	DVP				Total	% Sucesso
>licenciatura	3	3	3	3	4	3	1	7	2				29	99,43
bacharelato/licenciatura	5	7	10	5	4	7	7	9	12				66	96,97
secundario	6	8	3	6	6	7	8	5	7				56	95,24
3.º ciclo	4	3	4	1	6	4	2	1	1				26	98,06
< 3.º ciclo	3				3	1		1	1				9	98,15
desconhecida	3			6	1	2	2	1	1				16	97,94
Total	24	21	20	21	24	24	20	24	24					
% Sucesso	98,61	100	98,33	92,86	100	97,92	85,83	100	98,61					

QUADRO 9 - Distribuição dos alunos por género (apenas níveis e menções oficiais)

	APG	AS	ASM	AVP	BPG	BSM	BVP	CVP	DVP				Total	% Sucesso
Masculino	11	5	8	13	12	9	14	13	11				96	94,97
Feminino	13	16	12	8	12	15	6	11	13				106	99,06
Total	24	21	20	21	24	24	20	24	24					
% Sucesso	98,61	100	98,33	92,86	100	97,92	85,83	100	98,61					

QUADRO 10 - Distribuição dos alunos por escalão ASE

	APG	AS	ASM	AVP	BPG	BSM	BVP	CVP	DVP				Total	% Sucesso
A	3	4		3	2	2	3						17	91,18
B	2	2	1	4	1	3	2	1					16	98,95
Sem Escalão	19	15	19	14	21	19	15	23	24				169	97,54
Total	24	21	20	21	24	24	20	24	24					
% Sucesso	98,61	100	98,33	92,86	100	97,92	85,83	100	98,61					

QUADRO 11 - Avaliação das medidas do DL 54

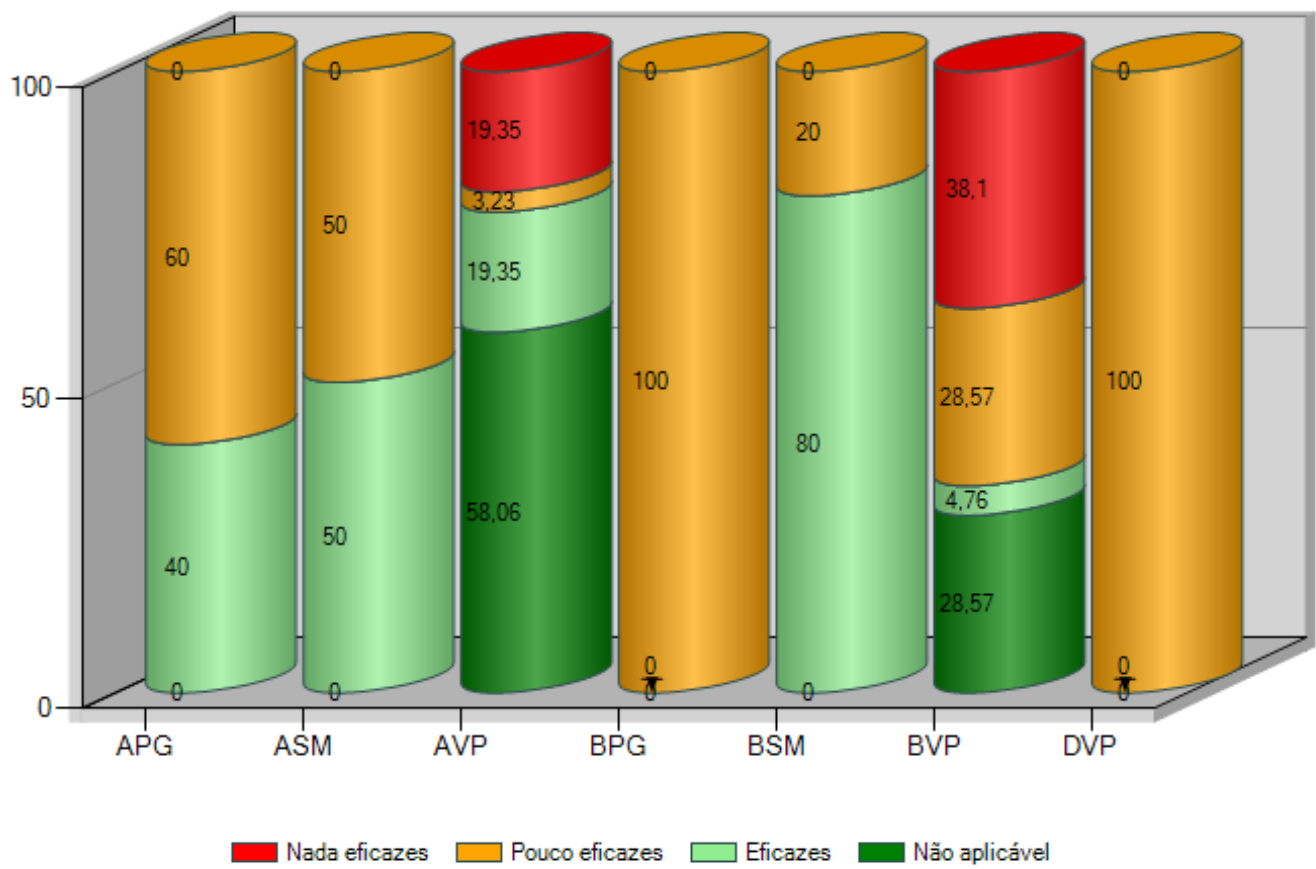

Agrupamento de Escolas de Venda do Pinheiro, Mafra

2024/25

2.º Ano

1º P

RELATÓRIO ANO DE ESCOLARIDADE DE FINAL DE PERÍODO

QUADRO 1 - Distribuição de avaliações por turma (%) (apenas níveis e menções oficiais)

TURMA	Percentagem por classificação									
	1		2 I		3 S		4 B		5 MB	
	%	Nº	%	Nº	%	Nº	%	Nº	%	Nº
APG	--	--	13,77	19	58,70	81	27,54	38	--	--
AS	--	--	1,67	2	13,33	16	45,83	55	39,17	47
ASM	--	--	1,59	2	30,16	38	46,03	58	22,22	28
AVP	--	--	1,52	2	31,06	41	60,61	80	6,82	9
BPG	--	--	5,77	9	32,05	50	62,18	97	--	--
BSM	--	--	2,78	4	13,89	20	58,33	84	25,00	36
BVP	--	--	--	--	17,36	25	72,22	104	10,42	15
CVP	--	--	2,08	3	20,14	29	74,31	107	3,47	5
DVP	--	--	2,38	3	29,37	37	42,86	54	25,40	32
Percentagem/total de notas por classificação	0,00	0	3,58	44	27,40	337	55,04	677	13,98	172

QUADRO 2 - Distribuição de avaliações por percentagem de sucesso/insucesso na turma (apenas níveis e menções oficiais)

TURMAS	INSUCESSO (1 - I)		QUALIDADE DO SUCESSO (4 - MB)	
	%	Nº	%	Nº
APG	13,77	19	28	38
AS	1,67	2	85	102
ASM	1,59	2	68	86
AVP	1,52	2	67	89
BPG	5,77	9	62	97
BSM	2,78	4	83	120
BVP	0,00	0	83	119
CVP	2,08	3	78	112
DVP	2,38	3	68	86
Percentagem/total de notas por insucesso/q. do sucesso	3,58	44	69,02	849

QUADRO 3 - Distribuição de avaliações por disciplina/turma (% sucesso) (apenas níveis e menções oficiais)

	APG	AS	ASM	AVP	BPG	BSM	BVP	CVP	DVP				Global
Português	73,91	94,74	90,48	95,45	80,77	91,67	100,00	95,83	85,71				89,71
Matemática	73,91	95,00	100,00	95,45	96,15	91,67	100,00	95,83	100,00				94,15
Estudo do Meio	82,61	100,00	100,00	100,00	92,31	100,00	100,00	100,00	100,00				97,07
Educação Artística	86,96	100,00	100,00	100,00	96,15	100,00	100,00	95,83	100,00				97,56
Educação Física	100,00	100,00	100,00	100,00	100,00	100,00	100,00	100,00	100,00				100,00
ContaComigo	100,00	100,00	100,00	100,00	100,00	100,00	100,00	100,00	100,00				100,00
Português Língua Não Materna		100,00											100,00
Global	86,23	98,33	98,41	98,48	94,23	97,22	100	97,92	97,62				

QUADRO 4 - Qualidade de sucesso por disciplina/turma (%) (apenas níveis e menções oficiais)

	APG	AS	ASM	AVP	BPG	BSM	BVP	CVP	DVP				Global
Português	17,39	63,16	52,38	63,64	34,62	54,17	87,50	62,50	57,14				54,41
Matemática	13,04	80,00	76,19	63,64	50,00	66,67	91,67	54,17	57,14				60,98
Estudo do Meio	17,39	95,00	66,67	59,09	61,54	87,50	83,33	79,17	66,67				68,29
Educação Artística	30,43	90,00	57,14	63,64	80,77	91,67	70,83	79,17	76,19				71,22
Educação Física	47,83	85,00	80,95	72,73	84,62	100,00	62,50	100,00	80,95				79,51
ContaComigo	39,13	100,00	76,19	81,82	61,54	100,00	100,00	91,67	71,43				80,00
Português Língua Não Materna													
Global	27,54	85	68,25	67,42	62,18	83,33	82,64	77,78	68,25				

QUADRO 5 - Insucesso por disciplina/turma (apenas níveis e menções oficiais)

	APG		AS		ASM		AVP		BPG		BSM		BVP		CVP		DVP		Global	
	%	Nº	%	Nº	%	Nº	%	Nº	%	Nº	%	Nº	%	Nº	%	Nº	%	Nº	%	Nº
Português	26,09	6	5,26	1	9,52	2	4,55	1	19,23	5	8,33	2			4,17	1	14,29	3	10,29	21
Matemática	26,09	6	5,00	1			4,55	1	3,85	1	8,33	2			4,17	1			5,85	12
Estudo do Meio	17,39	4							7,69	2									2,93	6
Educação Artística	13,04	3							3,85	1					4,17	1			2,44	5
Educação Física																				
ContaComigo																				
Português Língua Não Materna																				
Global		19		2		2		2		9		4				3				3

10 <= % < 20

20 <= % < 30

% >=30

QUADRO 6 - Gráfico de Avaliação de ano de escolaridade (apenas níveis e menções oficiais)

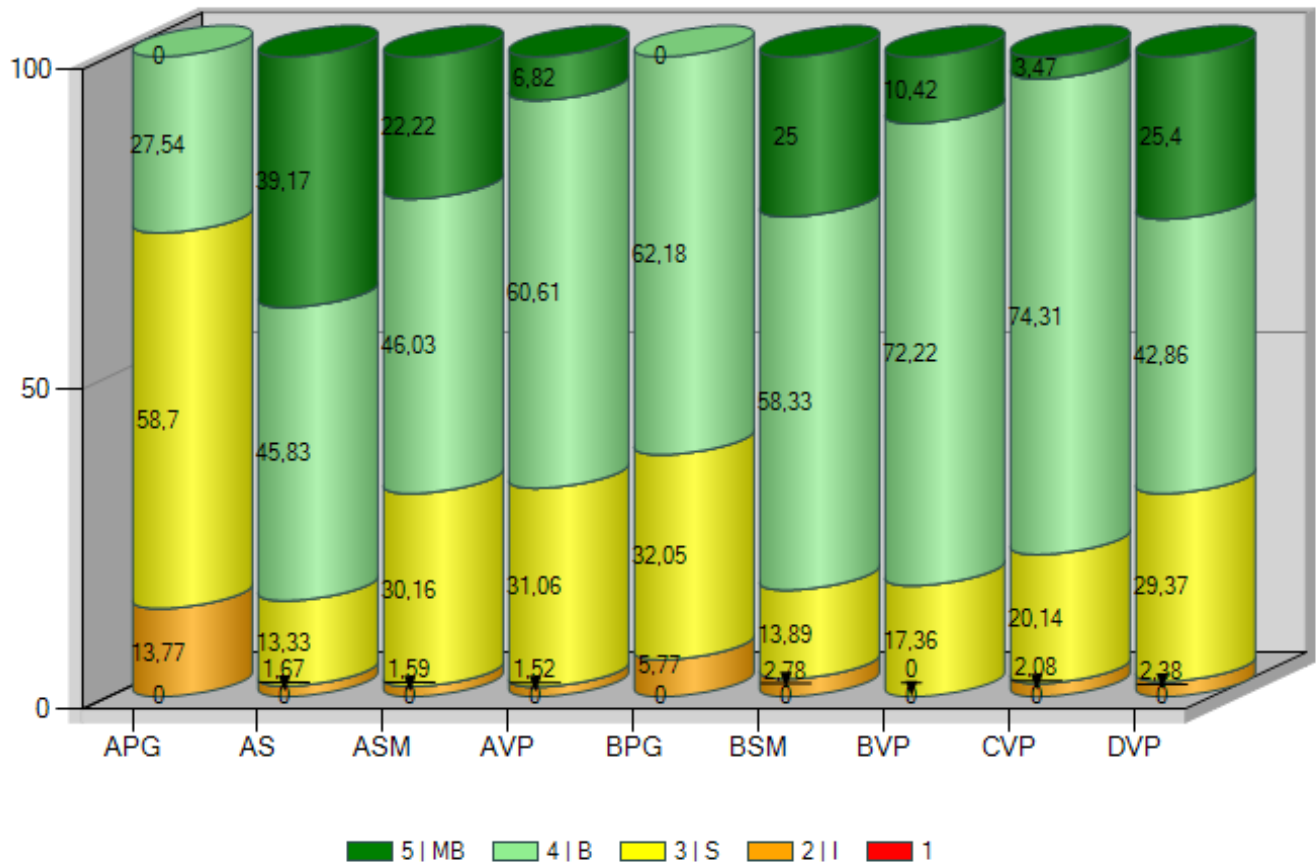

QUADRO 7 - Distribuição das negativas por turma (apenas níveis e menções oficiais)

TURMA	0 negativas		1 negativa		2 negativas		3 negativas		4 negativas		5 negativas		Mais de 5 Negativas		Nº de alunos
	%	Nº	%	Nº	%	Nº	%	Nº	%	Nº	%	Nº	%	Nº	
APG	69,57	16	8,70	2	4,35	1	4,35	1	13,04	3					23
AS	95,00	19			5,00	1									20
ASM	90,48	19	9,52	2											21
AVP	95,45	21			4,55	1									22
BPG	76,92	20	15,38	4	3,85	1	3,85	1							26
BSM	91,67	22			8,33	2									24
BVP	100,00	24													24
CVP	95,83	23					4,17	1							24
DVP	85,71	18	14,29	3											21
Global	88,78	182	5,37	11	2,93	6	1,46	3	1,46	3	0,00		0,00		205

QUADRO 8 - Distribuição dos alunos em função do nível habilitacional dos pais (apenas níveis e menções oficiais)

Maior nível habilitacional dos pais

	APG	AS	ASM	AVP	BPG	BSM	BVP	CVP	DVP				Total	% Sucesso
>licenciatura	5	3	5	5	3	5	9	7	4				46	98,91
bacharelato/licenciatura	6	5	8	7	9	8	12	8	6				69	98,31
secundario	5	8	5	8	12	8	3	8	7				64	96,09
3.º ciclo	4	2	3	1	2	1		1	2				16	85,42
< 3.º ciclo	2					2							4	83,33
desconhecida	1	2		1					2				6	97,22
Total	23	20	21	22	26	24	24	24	21					
% Sucesso	86,23	98,33	98,41	98,48	94,23	97,22	100	97,92	97,62					

Menor nível habilitacional dos pais

	APG	AS	ASM	AVP	BPG	BSM	BVP	CVP	DVP				Total	% Sucesso
>licenciatura			2	2			1	4					9	100,00
bacharelato/licenciatura	8	2	5	5	1	3	11	5	4				44	99,62
secundario	2	8	5	3	5	13	7	9	6				58	95,69
3.º ciclo	3	2	6	7	7	3	2	5	1				36	96,76
< 3.º ciclo	4	2	1	1	1	1	1						11	90,91
desconhecida	6	6	2	4	12	4	2	1	10				47	94,68
Total	23	20	21	22	26	24	24	24	21					
% Sucesso	86,23	98,33	98,41	98,48	94,23	97,22	100	97,92	97,62					

Nível habilitacional do encarregado de educação

	APG	AS	ASM	AVP	BPG	BSM	BVP	CVP	DVP				Total	% Sucesso
>licenciatura	4	3	6	4	3	3	4	7	4				38	98,68
bacharelato/licenciatura	6	3	5	6	8	6	15	6	6				61	99,18
secundario	6	9	6	7	12	11	5	7	8				71	95,54
3.º ciclo	3	3	4	3	3	2		3	2				23	89,86
< 3.º ciclo	2			1		1							4	83,33
desconhecida	2	2		1		1		1	1				8	97,92
Total	23	20	21	22	26	24	24	24	21					
% Sucesso	86,23	98,33	98,41	98,48	94,23	97,22	100	97,92	97,62					

QUADRO 9 - Distribuição dos alunos por género (apenas níveis e menções oficiais)

	APG	AS	ASM	AVP	BPG	BSM	BVP	CVP	DVP				Total	% Sucesso
Masculino	17	6	11	10	15	12	13	16	12				112	94,79
Feminino	6	14	10	12	11	12	11	8	9				93	98,39
Total	23	20	21	22	26	24	24	24	21					
% Sucesso	86,23	98,33	98,41	98,48	94,23	97,22	100	97,92	97,62					

QUADRO 10 - Distribuição dos alunos por escalão ASE

	APG	AS	ASM	AVP	BPG	BSM	BVP	CVP	DVP				Total	% Sucesso
A	2	2	2	2		2		2					12	95,83
B	3		4	2	5	2	2	2	5				25	99,33
Sem Escalão	18	18	15	18	21	20	22	20	16				168	96,03
Total	23	20	21	22	26	24	24	24	21					
% Sucesso	86,23	98,33	98,41	98,48	94,23	97,22	100	97,92	97,62					

QUADRO 11 - Avaliação das medidas do DL 54

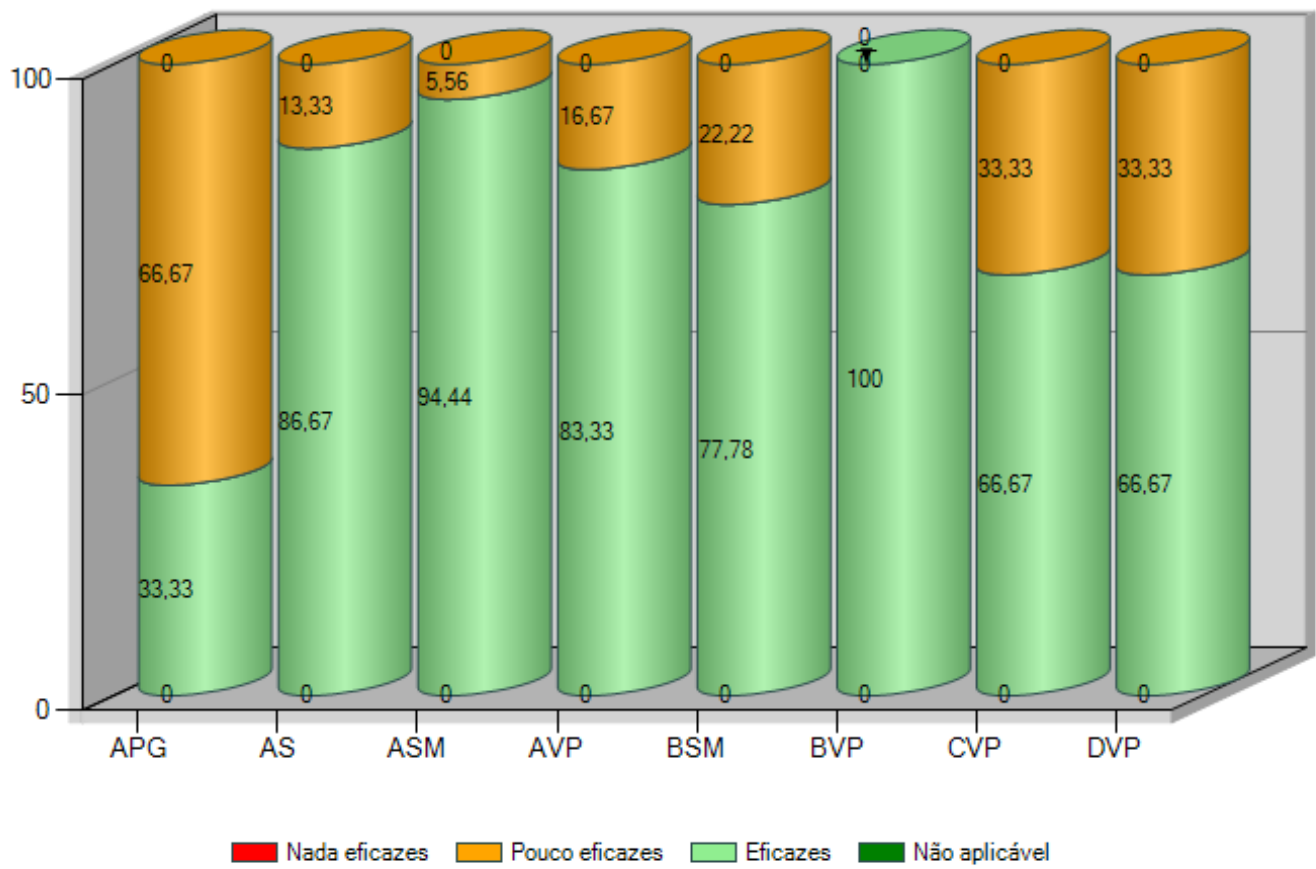

Agrupamento de Escolas de Venda do Pinheiro, Mafra

2024/25

3.º Ano

1º P

RELATÓRIO ANO DE ESCOLARIDADE DE FINAL DE PERÍODO

QUADRO 1 - Distribuição de avaliações por turma (%) (apenas níveis e menções oficiais)

TURMA	Percentagem por classificação									
	1		2 I		3 S		4 B		5 MB	
	%	Nº	%	Nº	%	Nº	%	Nº	%	Nº
/4ºCVP	--	--	1,43	2	26,43	37	49,29	69	22,86	32
/4ºDVP	--	--	4,29	6	20,71	29	37,86	53	37,14	52
APG	--	--	--	--	6,04	11	37,36	68	56,59	103
AS	--	--	3,06	3	32,65	32	35,71	35	28,57	28
ASM	--	--	6,38	9	38,30	54	36,88	52	18,44	26
AVP	--	--	3,57	6	25,60	43	60,71	102	10,12	17
BPG	--	--	--	--	17,03	31	58,24	106	24,73	45
BSM	--	--	--	--	11,43	16	36,43	51	52,14	73
BVP	--	--	2,86	4	28,57	40	54,29	76	14,29	20
CSM	--	--	1,43	2	12,86	18	71,43	100	14,29	20
Percentagem/total de notas por classificação	0,00	0	2,18	32	21,14	311	48,40	712	28,28	416

QUADRO 2 - Distribuição de avaliações por percentagem de sucesso/insucesso na turma (apenas níveis e menções oficiais)

TURMAS	INSUCESSO (1 - I)		QUALIDADE DO SUCESSO (4 - MB)	
	%	Nº	%	Nº
/4°CVP	1,43	2	72	101
/4°DVP	4,29	6	75	105
APG	0,00	0	94	171
AS	3,06	3	64	63
ASM	6,38	9	55	78
AVP	3,57	6	71	119
BPG	0,00	0	83	151
BSM	0,00	0	89	124
BVP	2,86	4	69	96
CSM	1,43	2	86	120
Percentagem/total de notas por insucesso/q. do sucesso	2,18	32	76,68	1.128

QUADRO 3 - Distribuição de avaliações por disciplina/turma (% sucesso) (apenas níveis e menções oficiais)

	/4ºCVP	/4ºDVP	APG	AS	ASM	AVP	BPG	BSM	BVP	CSM			Global
Português	95,00	85,00	100,00	100,00	85,00	100,00	100,00	100,00	85,00	100,00			95,24
Inglês	100,00	95,00	100,00	100,00	85,00	100,00	100,00	100,00	100,00	100,00			98,10
Matemática	95,00	90,00	100,00	92,86	85,00	75,00	100,00	100,00	95,00	90,00			92,38
Estudo do Meio	100,00	100,00	100,00	100,00	100,00	100,00	100,00	100,00	100,00	100,00			100,00
Educação Artística	100,00	100,00	100,00	92,86	100,00	100,00	100,00	100,00	100,00	100,00			99,52
Educação Física	100,00	100,00	100,00	92,86	100,00	100,00	100,00	100,00	100,00	100,00			99,52
ContaComigo	100,00	100,00	100,00	100,00	100,00	100,00	100,00	100,00	100,00	100,00			100,00
Português Língua Não Materna					100,00								100,00
Global	98,57	95,71	100	96,94	93,62	96,43	100	100	97,14	98,57			

QUADRO 4 - Qualidade de sucesso por disciplina/turma (%) (apenas níveis e menções oficiais)

	/4ºCVP	/4ºDVP	APG	AS	ASM	AVP	BPG	BSM	BVP	CSM			Global
Português	65,00	35,00	92,31	42,86	45,00	58,33	76,92	80,00	55,00	80,00			64,76
Inglês	60,00	75,00	84,62	78,57	60,00	45,83	57,69	90,00	95,00	70,00			70,95
Matemática	50,00	45,00	88,46	64,29	50,00	25,00	61,54	75,00	50,00	55,00			56,67
Estudo do Meio	75,00	80,00	96,15	57,14	55,00	87,50	92,31	95,00	70,00	95,00			81,90
Educação Artística	75,00	95,00	96,15	50,00	45,00	79,17	96,15	85,00	70,00	100,00			80,95
Educação Física	95,00	95,00	100,00	57,14	55,00	100,00	96,15	95,00	85,00	100,00			89,52
ContaComigo	85,00	100,00	100,00	100,00	75,00	100,00	100,00	100,00	55,00	100,00			91,90
Português Língua Não Materna					100,00								100,00
Global	72,14	75	93,96	64,29	55,32	70,83	82,97	88,57	68,57	85,71			

QUADRO 5 - Insucesso por disciplina/turma (%) (apenas níveis e menções oficiais)

		/4ºCVP	/4ºDVP	APG	AS	ASM	AVP	BPG	BSM	BVP	CSM			Global
Português	%	5,00	15,00			15,00				15,00				4,76
	Nº	1	3			3				3				10
Inglês	%		5,00			15,00								1,90
	Nº		1			3								4
Matemática	%	5,00	10,00		7,14	15,00	25,00			5,00	10,00			7,62
	Nº	1	2		1	3	6			1	2			16
Estudo do Meio	%													
	Nº													
Educação Artística	%				7,14									0,48
	Nº				1									1
Educação Física	%				7,14									0,48
	Nº				1									1
ContaComigo	%													
	Nº													
Português Língua Não Materna	%													
	Nº													
Global	%	1,43	4,29		3,06	6,38	3,57			2,86	1,43			
	Nº	2	6		3	9	6			4	2			

10 <= % < 20

20 <= % < 30

% >=30

QUADRO 6 - Gráfico de Avaliação de ano de escolaridade (apenas níveis e menções oficiais)

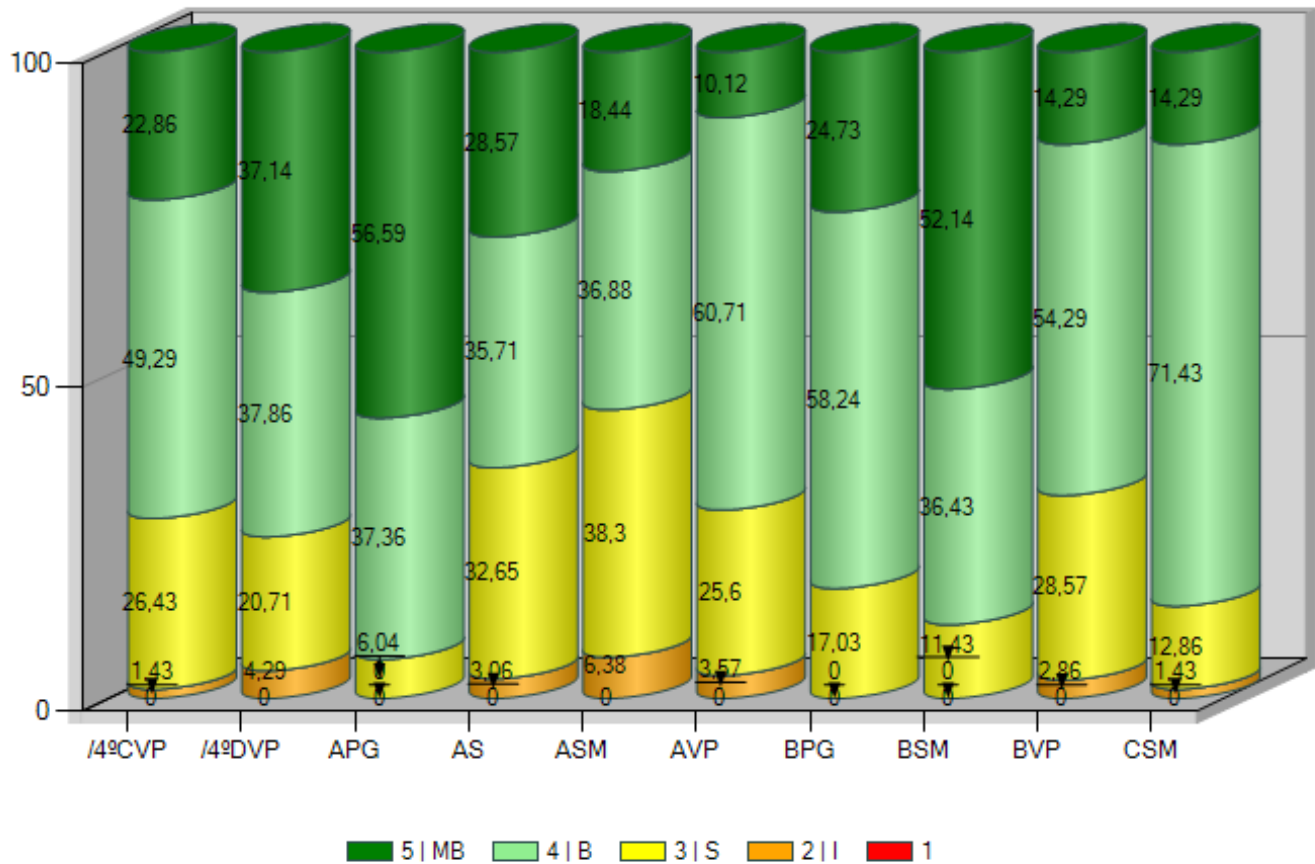

QUADRO 7 - Distribuição das negativas por turma (apenas níveis e menções oficiais)

TURMA	0 negativas		1 negativa		2 negativas		3 negativas		4 negativas		5 negativas		Mais de 5 Negativas		Nº de alunos
	%	Nº	%	Nº	%	Nº	%	Nº	%	Nº	%	Nº	%	Nº	
/4°CVP	90,00	18	10,00	2											20
/4°DVP	85,00	17	5,00	1	5,00	1	5,00	1							20
APG	100,00	26													26
AS	85,71	12	7,14	1	7,14	1									14
ASM	80,00	16	5,00	1	5,00	1	10,00	2							20
AVP	75,00	18	25,00	6											24
BPG	100,00	26													26
BSM	100,00	20													20
BVP	85,00	17	10,00	2	5,00	1									20
CSM	90,00	18	10,00	2											20
Global	89,52	188	7,14	15	1,90	4	1,43	3	0,00		0,00		0,00		210

QUADRO 8 - Distribuição dos alunos em função do nível habilitacional dos pais (apenas níveis e menções oficiais)

Maior nível habilitacional dos pais

	/4ºCVP	/4ºDVP	APG	AS	ASM	AVP	BPG	BSM	BVP	CSM			Total	% Sucesso
>licenciatura	2	6	5	1	3	9	5	2	5	2			40	99,29
bacharelato/licenciatura	8	5	10	3	6	3	9	9	8	9			70	99,59
secundario	7	6	9	7	8	11	6	8	6	7			75	96,19
3.º ciclo	2	3		2	2		4	1		2			16	95,54
< 3.º ciclo	1		2	1		1	2						7	97,96
desconhecida					1				1				2	86,67
Total	20	20	26	14	20	24	26	20	20	20				
% Sucesso	98,57	95,71	100	96,94	93,62	96,43	100	100	97,14	98,57				

Menor nível habilitacional dos pais

	/4ºCVP	/4ºDVP	APG	AS	ASM	AVP	BPG	BSM	BVP	CSM			Total	% Sucesso
>licenciatura	2	1	2		2	4	1	1	3	1			17	99,16
bacharelato/licenciatura	4	3	4	2	2	1	5	6	6	4			37	99,23
secundario	5	9	13	3	7	14	7	5	7	5			75	98,10
3.º ciclo	4	4	4	2	2	1	7	3	3	3			33	97,40
< 3.º ciclo		2	3	1	5	4	3	2		4			24	97,62
desconhecida	5	1		6	2		3	3	1	3			24	94,67
Total	20	20	26	14	20	24	26	20	20	20				
% Sucesso	98,57	95,71	100	96,94	93,62	96,43	100	100	97,14	98,57				

Nível habilitacional do encarregado de educação

	/4ºCVP	/4ºDVP	APG	AS	ASM	AVP	BPG	BSM	BVP	CSM			Total	% Sucesso
>licenciatura	2	3	4		2	10	4	2	5	1			33	99,57
bacharelato/licenciatura	8	6	7	4	6	2	9	9	8	9			68	99,37
secundario	6	8	13	7	8	11	5	8	6	6			78	96,34
3.º ciclo	2	3		2	3		4	1		2			17	96,64
< 3.º ciclo	1		2	1		1	3			2			10	97,14
desconhecida	1				1		1		1				4	93,10
Total	20	20	26	14	20	24	26	20	20	20				
% Sucesso	98,57	95,71	100	96,94	93,62	96,43	100	100	97,14	98,57				

QUADRO 9 - Distribuição dos alunos por género (apenas níveis e menções oficiais)

	/4ºCVP	/4ºDVP	APG	AS	ASM	AVP	BPG	BSM	BVP	CSM			Total	% Sucesso
Masculino	9	11	13	8	11	12	10	10	9	8			101	98,02
Feminino	11	9	13	6	9	12	16	10	11	12			109	97,64
Total	20	20	26	14	20	24	26	20	20	20				
% Sucesso	98,57	95,71	100	96,94	93,62	96,43	100	100	97,14	98,57				

QUADRO 10 - Distribuição dos alunos por escalão ASE

	/4ºCVP	/4ºDVP	APG	AS	ASM	AVP	BPG	BSM	BVP	CSM			Total	% Sucesso
A	3	2	2		2	1	2	2	1	2			17	98,32
B	1		2	4	4	1	2	4	2	1			21	93,20
Sem Escalão	16	18	22	10	14	22	22	14	17	17			172	98,34
Total	20	20	26	14	20	24	26	20	20	20				
% Sucesso	98,57	95,71	100	96,94	93,62	96,43	100	100	97,14	98,57				

QUADRO 11 - Avaliação das medidas do DL 54

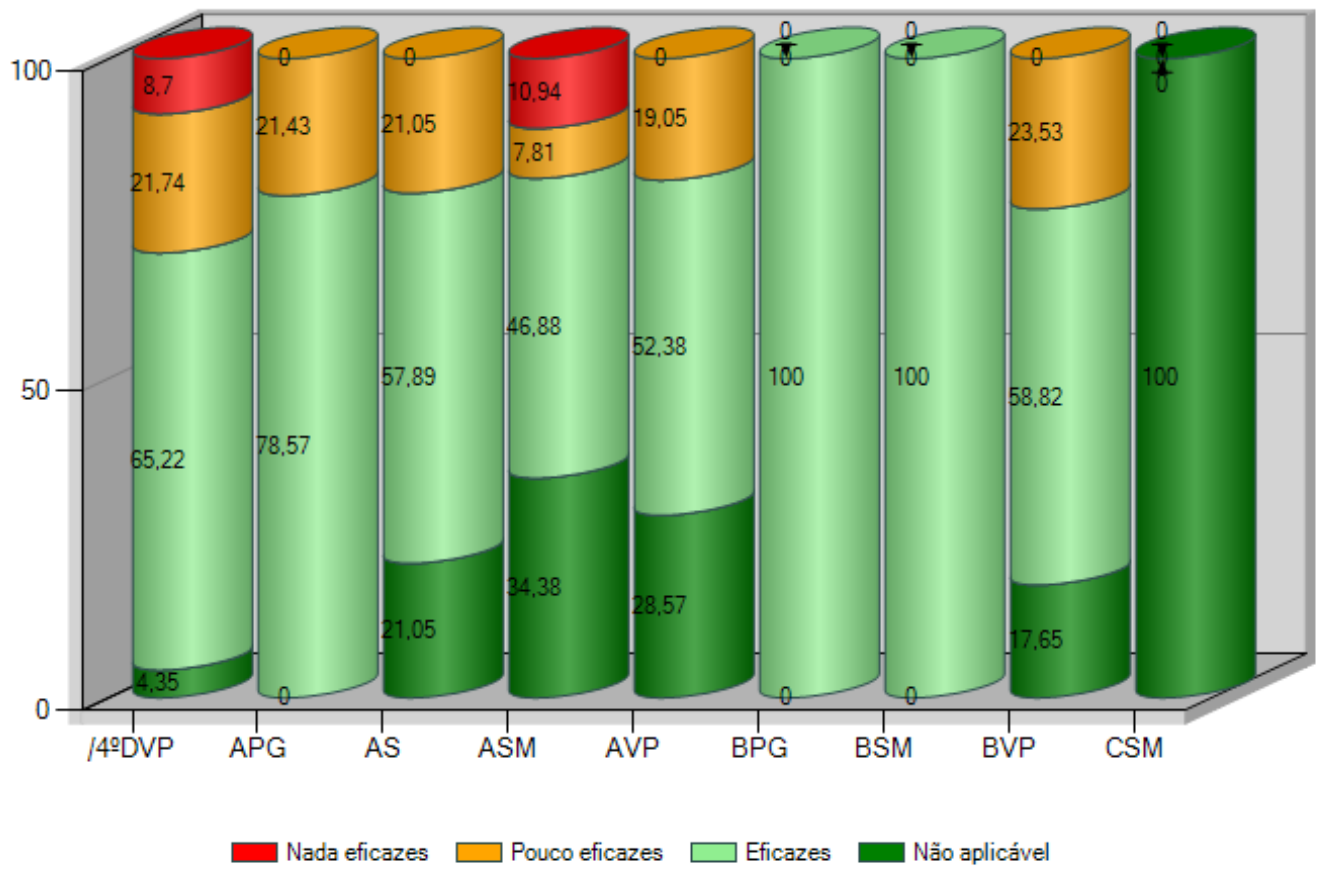

Agrupamento de Escolas de Venda do Pinheiro, Mafra

2024/25

4.º Ano

1º P

RELATÓRIO ANO DE ESCOLARIDADE DE FINAL DE PERÍODO

QUADRO 1 - Distribuição de avaliações por turma (%) (apenas níveis e menções oficiais)

TURMA	Percentagem por classificação									
	1		2 I		3 S		4 B		5 MB	
	%	Nº	%	Nº	%	Nº	%	Nº	%	Nº
3.º /4º CVP	--	--	--	--	57,14	8	28,57	4	14,29	2
3.º /4º DVP	--	--	--	--	4,76	1	19,05	4	76,19	16
4.º APG	--	--	0,59	1	18,93	32	40,83	69	39,64	67
4.º AS	--	--	--	--	20,30	27	60,90	81	18,80	25
4.º ASM	--	--	1,45	2	14,49	20	55,80	77	28,26	39
4.º AVP	--	--	1,36	2	8,16	12	50,34	74	40,14	59
4.º BPG	--	--	--	--	20,88	19	35,16	32	43,96	40
4.º BSM	--	--	--	--	8,93	15	34,52	58	56,55	95
4.º BVP	--	--	4,17	7	27,38	46	46,43	78	22,02	37
4.º CSM	--	--	2,14	3	17,14	24	50,71	71	30,00	42
4.º CVP	--	--	4,76	8	14,88	25	38,10	64	42,26	71
4.º DVP	--	--	3,73	6	22,36	36	35,40	57	38,51	62
Percentagem/total de notas por classificação	0,00	0	1,91	29	17,46	265	44,07	669	36,56	555

QUADRO 2 - Distribuição de avaliações por percentagem de sucesso/insucesso na turma (apenas níveis e menções oficiais)

TURMAS	INSUCESSO (1 - I)		QUALIDADE DO SUCESSO (4 - MB)	
	%	Nº	%	Nº
3.º /4ºCVP	0,00	0	43	6
3.º /4ºDVP	0,00	0	95	20
4.º APG	0,59	1	80	136
4.º AS	0,00	0	80	106
4.º ASM	1,45	2	84	116
4.º AVP	1,36	2	90	133
4.º BPG	0,00	0	79	72
4.º BSM	0,00	0	91	153
4.º BVP	4,17	7	68	115
4.º CSM	2,14	3	81	113
4.º CVP	4,76	8	80	135
4.º DVP	3,73	6	74	119
Percentagem/total de notas por insucesso/q. do sucesso	1,91	29	80,63	1.224

QUADRO 3 - Distribuição de avaliações por disciplina/turma (% sucesso) (apenas níveis e menções oficiais)

	3.º /4º CVP	3.º /4º DVP	4.º APG	4.º AS	4.º ASM	4.º AVP	4.º BPG	4.º BSM	4.º BVP	4.º CSM	4.º CVP	4.º DVP	Global
Português	100,00	100,00	100,00	100,00	95,65	95,24	100,00	100,00	79,17	100,00	91,67	91,30	94,98
Inglês	100,00	100,00	96,00	100,00		100,00	100,00	100,00	100,00	95,00	91,67	95,65	97,47
Matemática	100,00	100,00	100,00	100,00	95,65	100,00	100,00	100,00	91,67	90,00	87,50	86,96	95,00
Estudo do Meio	100,00	100,00	100,00	100,00	100,00	95,24	100,00	100,00	100,00	100,00	95,83	100,00	99,09
Educação Artística	100,00	100,00	100,00	100,00	100,00	100,00	100,00	100,00	100,00	100,00	100,00	100,00	100,00
Educação Física	100,00	100,00	100,00	100,00	100,00	100,00	100,00	100,00	100,00	100,00	100,00	100,00	100,00
ContaComigo	100,00	100,00	100,00	100,00	100,00	100,00	100,00	100,00	100,00	100,00	100,00	100,00	100,00
Português Língua Não Materna				100,00									100,00
Global	100	100	99,41	100	98,55	98,64	100	100	95,83	97,86	95,24	96,27	

QUADRO 4 - Qualidade de sucesso por disciplina/turma (%) (apenas níveis e menções oficiais)

	3.º /4º CVP	3.º /4º DVP	4.º APG	4.º AS	4.º ASM	4.º AVP	4.º BPG	4.º BSM	4.º BVP	4.º CSM	4.º CVP	4.º DVP	Global
Português		100,00	54,17	66,67	56,52	80,95	61,54	95,83	62,50	60,00	62,50	69,57	67,12
Inglês	100,00	100,00	84,00	84,21		95,24	84,62	70,83	75,00	80,00	79,17	60,87	79,29
Matemática		66,67	70,83	47,37	60,87	85,71	61,54	79,17	54,17	75,00	62,50	65,22	65,91
Estudo do Meio	100,00	100,00	75,00	73,68	86,96	90,48	69,23	91,67	79,17	75,00	75,00	73,91	80,00
Educação Artística		100,00	95,83	89,47	100,00	90,48	84,62	100,00	62,50	100,00	87,50	78,26	88,18
Educação Física		100,00	95,83	100,00	100,00	90,48	92,31	100,00	83,33	100,00	95,83	78,26	92,73
ContaComigo	100,00	100,00	87,50	100,00	100,00	100,00	100,00	100,00	62,50	75,00	100,00	91,30	91,36
Português Língua Não Materna													
Global	42,86	95,24	80,47	79,7	84,06	90,48	79,12	91,07	68,45	80,71	80,36	73,91	

QUADRO 5 - Insucesso por disciplina/turma (%) (apenas níveis e menções oficiais)

		3.º /4º CVP	3.º /4º DVP	4.º APG	4.º AS	4.º ASM	4.º AVP	4.º BPG	4.º BSM	4.º BVP	4.º CSM	4.º CVP	4.º DVP	Global
Português	%					4,35	4,76			20,83		8,33	8,70	5,02
	Nº					1	1			5		2	2	11
Inglês	%			4,00							5,00	8,33	4,35	2,53
	Nº			1							1	2	1	5
Matemática	%					4,35				8,33	10,00	12,50	13,04	5,00
	Nº					1				2	2	3	3	11
Estudo do Meio	%						4,76					4,17		0,91
	Nº						1					1		2
Educação Artística	%													
	Nº													
Educação Física	%													
	Nº													
ContaComigo	%													
	Nº													
Português Língua Não Materna	%													
	Nº													
Global	%			0,59		1,45	1,36			4,17	2,14	4,76	3,73	
	Nº			1		2	2			7	3	8	6	

10 <= % < 20

20 <= % < 30

% >= 30

QUADRO 6 - Gráfico de Avaliação de ano de escolaridade (apenas níveis e menções oficiais)

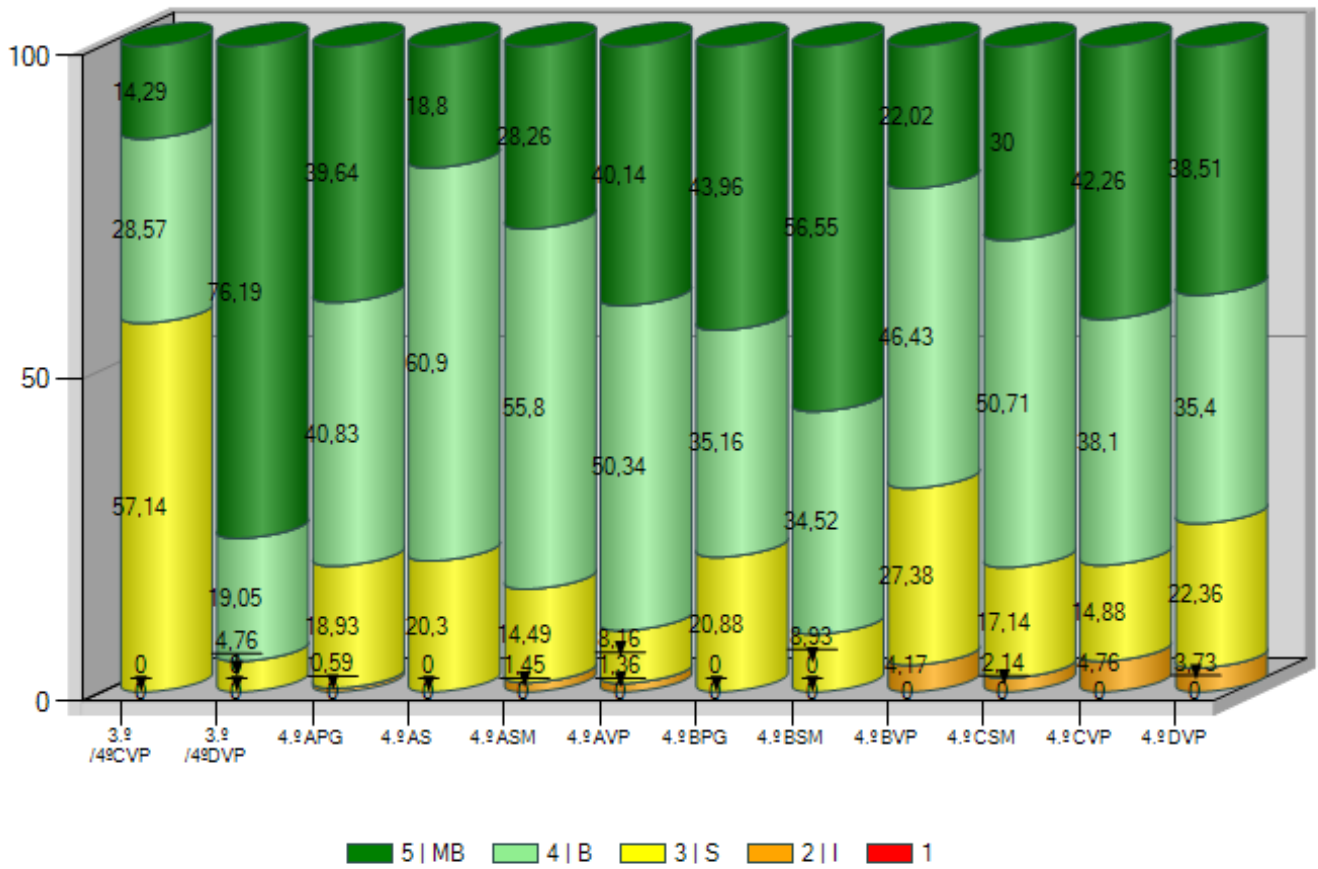

QUADRO 7 - Distribuição das negativas por turma (apenas níveis e menções oficiais)

TURMA	0 negativas		1 negativa		2 negativas		3 negativas		4 negativas		5 negativas		Mais de 5 Negativas		Nº de alunos
	%	Nº	%	Nº	%	Nº	%	Nº	%	Nº	%	Nº	%	Nº	
3.º /4ºCVP	100,00	2													2
3.º /4ºDVP	100,00	3													3
4.º APG	96,00	24	4,00	1											25
4.º AS	100,00	19													19
4.º ASM	95,65	22			4,35	1									23
4.º AVP	95,24	20			4,76	1									21
4.º BPG	100,00	13													13
4.º BSM	100,00	24													24
4.º BVP	79,17	19	12,50	3	8,33	2									24
4.º CSM	90,00	18	5,00	1	5,00	1									20
4.º CVP	83,33	20	4,17	1	8,33	2	4,17	1							24
4.º DVP	86,96	20	4,35	1	4,35	1	4,35	1							23
Global	92,31	204	3,17	7	3,62	8	0,90	2	0,00		0,00		0,00		221

QUADRO 8 - Distribuição dos alunos em função do nível habilitacional dos pais (apenas níveis e menções oficiais)

Maior nível habilitacional dos pais

	3.º /4º CVP	3.º /4º DVP	4.º APG	4.º AS	4.º ASM	4.º AVP	4.º BPG	4.º BSM	4.º BVP	4.º CSM	4.º CVP	4.º DVP	Total	% Sucesso
>licenciatura			7	1	4	4			1	3	3	4	27	98,88
bacharelato/licenciatura		1	9	7	6	5	3	6	10	6	9	8	70	100,00
secundario	1	2	6	9	8	11	5	11	11	9	8	6	87	97,50
3.º ciclo	1		2	1	5	1	4	6	2	1	3	2	28	95,81
< 3.º ciclo			1	1			1	1		1	1	2	8	92,86
desconhecida												1	1	100,00
Total	2	3	25	19	23	21	13	24	24	20	24	23		
% Sucesso	100	100	99,41	100	98,55	98,64	100	100	95,83	97,86	95,24	96,27		

Menor nível habilitacional dos pais

	3.º/4.ºCVP	3.º/4.ºDVP	4.º APG	4.º AS	4.º ASM	4.º AVP	4.º BPG	4.º BSM	4.º BVP	4.º CSM	4.º CVP	4.º DVP	Total	% Sucesso
>licenciatura			5	1							2	2	10	100,00
bacharelato/licenciatura		1	7	1	3	6		3	7	3	4	3	38	100,00
secundario	1		6	5	6	11	7	6	11	4	8	9	74	99,22
3.º ciclo	1		3	6	5	2	2	7	2	8	4	3	43	98,31
< 3.º ciclo			3	4	6	2	4	5	2	4	4	2	36	95,53
desconhecida		2	1	2	3			3	2	1	2	4	20	93,13
Total	2	3	25	19	23	21	13	24	24	20	24	23		
% Sucesso	100	100	99,41	100	98,55	98,64	100	100	95,83	97,86	95,24	96,27		

Nível habilitacional do encarregado de educação

	3.º/4.ºCVP	3.º/4.ºDVP	4.º APG	4.º AS	4.º ASM	4.º AVP	4.º BPG	4.º BSM	4.º BVP	4.º CSM	4.º CVP	4.º DVP	Total	% Sucesso
>licenciatura			6	1	3	2			1	2	2	4	21	99,31
bacharelato/licenciatura		1	7	6	6	7	2	6	9	7	5	7	63	100,00
secundario	1	2	6	6	6	11	6	10	12	9	12	6	87	97,51
3.º ciclo	1		3	5	4		3	6	2	1	2	3	30	96,60
< 3.º ciclo			2	1	3	1	2	2		1	3	2	17	95,69
desconhecida			1		1							1	3	92,86
Total	2	3	25	19	23	21	13	24	24	20	24	23		
% Sucesso	100	100	99,41	100	98,55	98,64	100	100	95,83	97,86	95,24	96,27		

QUADRO 9 - Distribuição dos alunos por género (apenas níveis e menções oficiais)

	3.º/4.ºCVP	3.º/4.ºDVP	4.º APG	4.º AS	4.º ASM	4.º AVP	4.º BPG	4.º BSM	4.º BVP	4.º CSM	4.º CVP	4.º DVP	Total	% Sucesso
Masculino			14	10	15	10	8	10	12	11	12	17	119	98,04
Feminino	2	3	11	9	8	11	5	14	12	9	12	6	102	98,14
Total	2	3	25	19	23	21	13	24	24	20	24	23		
% Sucesso	100	100	99,41	100	98,55	98,64	100	100	95,83	97,86	95,24	96,27		

QUADRO 10 - Distribuição dos alunos por escalão ASE

	3.º /4ºCVP	3.º /4ºDVP	4.º APG	4.º AS	4.º ASM	4.º AVP	4.º BPG	4.º BSM	4.º BVP	4.º CSM	4.º CVP	4.º DVP	Total	% Sucesso
A		1	1	2	4	1	2	1	3	1	3		19	96,12
B		1	2		3	2	1	3	1	2	1	2	18	97,44
Sem Escalão	2	1	22	17	16	18	10	20	20	17	20	21	184	98,35
Total	2	3	25	19	23	21	13	24	24	20	24	23		
% Sucesso	100	100	99,41	100	98,55	98,64	100	100	95,83	97,86	95,24	96,27		

QUADRO 11 - Avaliação das medidas do DL 54

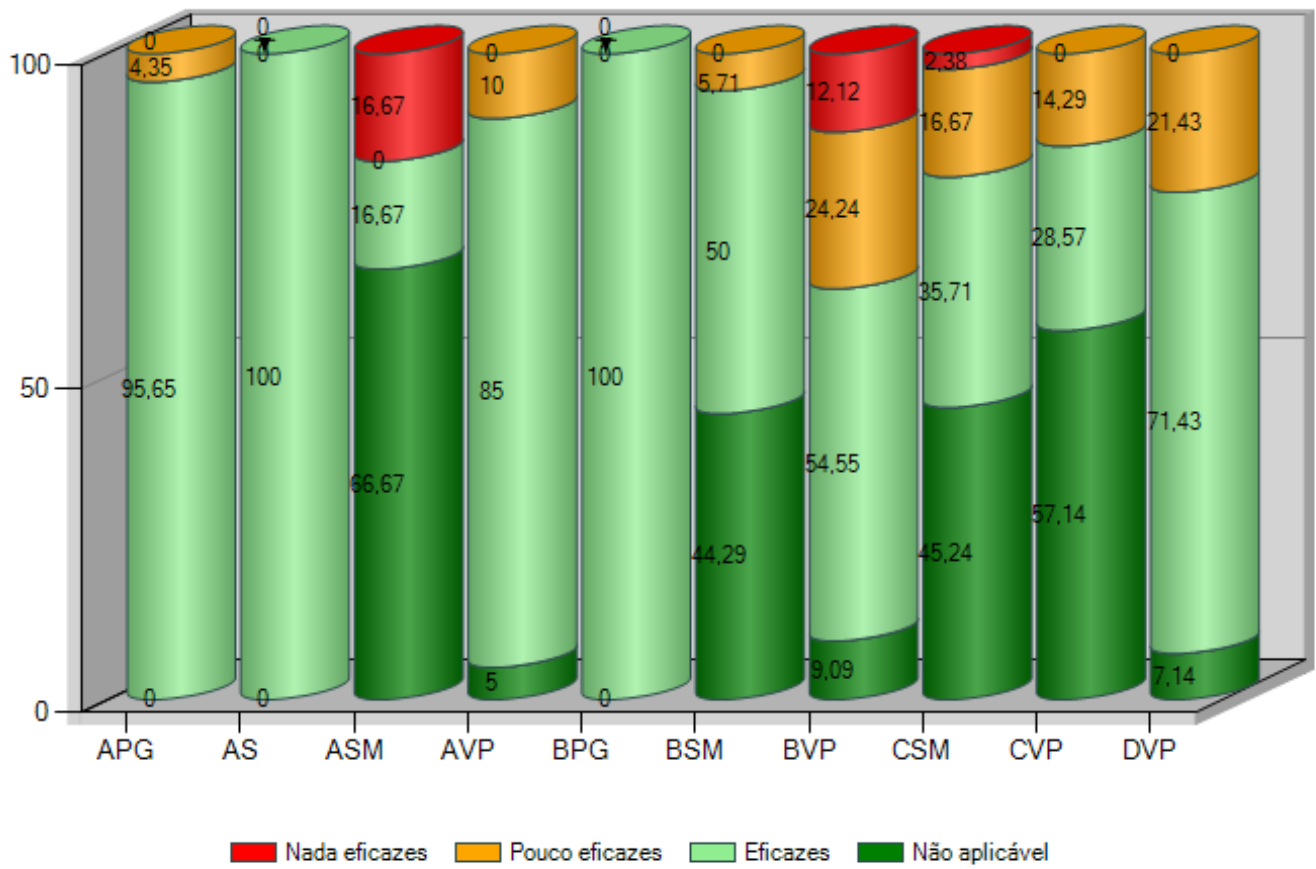

Agrupamento de Escolas de Venda do Pinheiro, Mafra

2024/25

5.º Ano

1º P

RELATÓRIO ANO DE ESCOLARIDADE DE FINAL DE PERÍODO

QUADRO 1 - Distribuição de avaliações por turma (%) (apenas notas quantitativas)

TURMA	Percentagem por classificação										
	1		2		3		4		5		
	%	Nº	%	Nº	%	Nº	%	Nº	%	Nº	
A	--	--	0,45	1	33,64	74	48,18	106	17,73	39	
B	--	--	2,27	5	37,73	83	48,64	107	11,36	25	
C	--	--	1,82	4	32,73	72	46,82	103	18,64	41	
D	--	--	2,30	7	38,36	117	46,89	143	12,46	38	
E	--	--	5,39	16	44,11	131	40,07	119	10,44	31	
F	--	--	4,47	13	32,30	94	47,42	138	15,81	46	
G	--	--	2,60	8	29,22	90	43,83	135	24,35	75	
H	--	--	0,66	2	32,89	100	42,76	130	23,68	72	
Percentagem/total de notas por classificação		0,00	0	2,59	56	35,15	761	45,31	981	16,95	367

QUADRO 2 - Distribuição de avaliações por percentagem de sucesso/insucesso na turma (apenas notas quantitativas)

TURMAS	INSUCESSO (1 - 2)		QUALIDADE DO SUCESSO (4 - 5)	
	%	Nº	%	Nº
A	0,45	1	66	145
B	2,27	5	60	132
C	1,82	4	65	144
D	2,30	7	59	181
E	5,39	16	51	150
F	4,47	13	63	184
G	2,60	8	68	210
H	0,66	2	66	202
Percentagem/total de notas por insucesso/q. do sucesso	2,59	56	62,26	1.348

QUADRO 3 - Distribuição de avaliações por disciplina/turma (média) (apenas notas quantitativas)

	A	B	C	D	E	F	G	H					Global
Português	3,35	3,50	3,60	3,43	3,30	3,56	3,75	3,93					3,56
Inglês	3,75	3,80	3,90	4,04	4,15	4,00	4,14	4,04					3,99
História e Geografia de Portugal	3,50	3,65	3,70	3,43	3,22	3,50	3,50	3,52					3,49
Cidadania e Desenvolvimento	4,60	3,40	4,40	3,71	3,33	3,88	4,64	4,61					4,07
Matemática	3,90	3,85	3,75	3,54	3,11	3,70	3,50	3,86					3,63
Ciências Naturais	3,55	3,70	3,55	3,43	3,59	3,42	3,57	4,00					3,60
Educação Visual	3,75	3,60	3,70	3,54	3,30	3,50	3,43	3,21					3,48
Educação Tecnológica	3,70	3,80	3,65	3,33	3,44	3,44	3,39	3,37					3,49
Educação Musical	4,40	4,40	4,70	4,56	4,37	4,41	4,82	4,63					4,54
Tecnologias de Informação e Con	4,20	3,60	3,90	4,00	3,67	3,85	4,21	4,07					3,94
Educação Física	3,45	3,30	3,20	3,68	3,63	3,93	3,93	3,61					3,62
Global	3,83	3,69	3,82	3,7	3,56	3,75	3,9	3,89					

QUADRO 4 - Qualidade de sucesso por disciplina/turma (%) (apenas notas quantitativas)

	A	B	C	D	E	F	G	H					Global
Português	35,00	50,00	60,00	42,86	33,33	55,56	71,43	67,86					52,53
Inglês	60,00	75,00	75,00	89,29	85,19	61,54	82,14	74,07					76,02
História e Geografia de Portugal	50,00	60,00	70,00	53,57	40,74	50,00	46,43	55,56					52,55
Cidadania e Desenvolvimento	100,00	40,00	90,00	64,29	33,33	76,92	96,43	96,43					74,62
Matemática	80,00	75,00	65,00	46,43	37,04	66,67	57,14	71,43					61,11
Ciências Naturais	55,00	65,00	60,00	42,86	51,85	42,31	53,57	75,00					55,33
Educação Visual	55,00	50,00	55,00	39,29	29,63	50,00	39,29	17,86					40,61
Educação Tecnológica	55,00	65,00	50,00	29,63	29,63	44,44	35,71	29,63					40,82
Educação Musical	100,00	90,00	100,00	96,30	88,89	85,19	100,00	100,00					94,90
Tecnologias de Informação e Con	95,00	50,00	75,00	81,48	62,96	73,08	89,29	92,86					78,06
Educação Física	40,00	40,00	20,00	67,86	62,96	88,89	78,57	50,00					58,59
Global	65,91	60	65,45	59,34	50,51	63,23	68,18	66,45					

QUADRO 5 - Insucesso por disciplina/turma (apenas notas quantitativas)

	A		B		C		D		E		F		G		H		Global			
	%	Nº	%	Nº	%	Nº	%	Nº	%	Nº	%	Nº	%	Nº	%	Nº	%	Nº		
Português									3,70	1	7,41	2	3,57	1					2,02	4
Inglês									7,41	2									1,02	2
História e Geografia de Portugal Cidadania e Desenvolvimento							14,29	4	18,52	5	7,69	2	3,57	1	3,70	1			6,63	13
Matemática					5,00	1			25,93	7	7,41	2	10,71	3					6,57	13
Ciências Naturais	5,00	1			10,00	2	10,71	3	3,70	1	11,54	3	10,71	3					6,60	13
Educação Visual			5,00	1	5,00	1					3,85	1							1,52	3
Educação Tecnológica			10,00	2							11,11	3							2,55	5
Educação Musical																				
Tecnologias de Informação e Co															3,57	1			0,51	1
Educação Física			10,00	2															1,01	2
Global	0,45	1	2,27	5	1,82	4	2,3	7	5,39	16	4,47	13	2,6	8	0,66	2				

10 <= % < 20

20 <= % < 30

% >=30

QUADRO 6 - Gráfico de Avaliação de ano de escolaridade (apenas notas quantitativas)

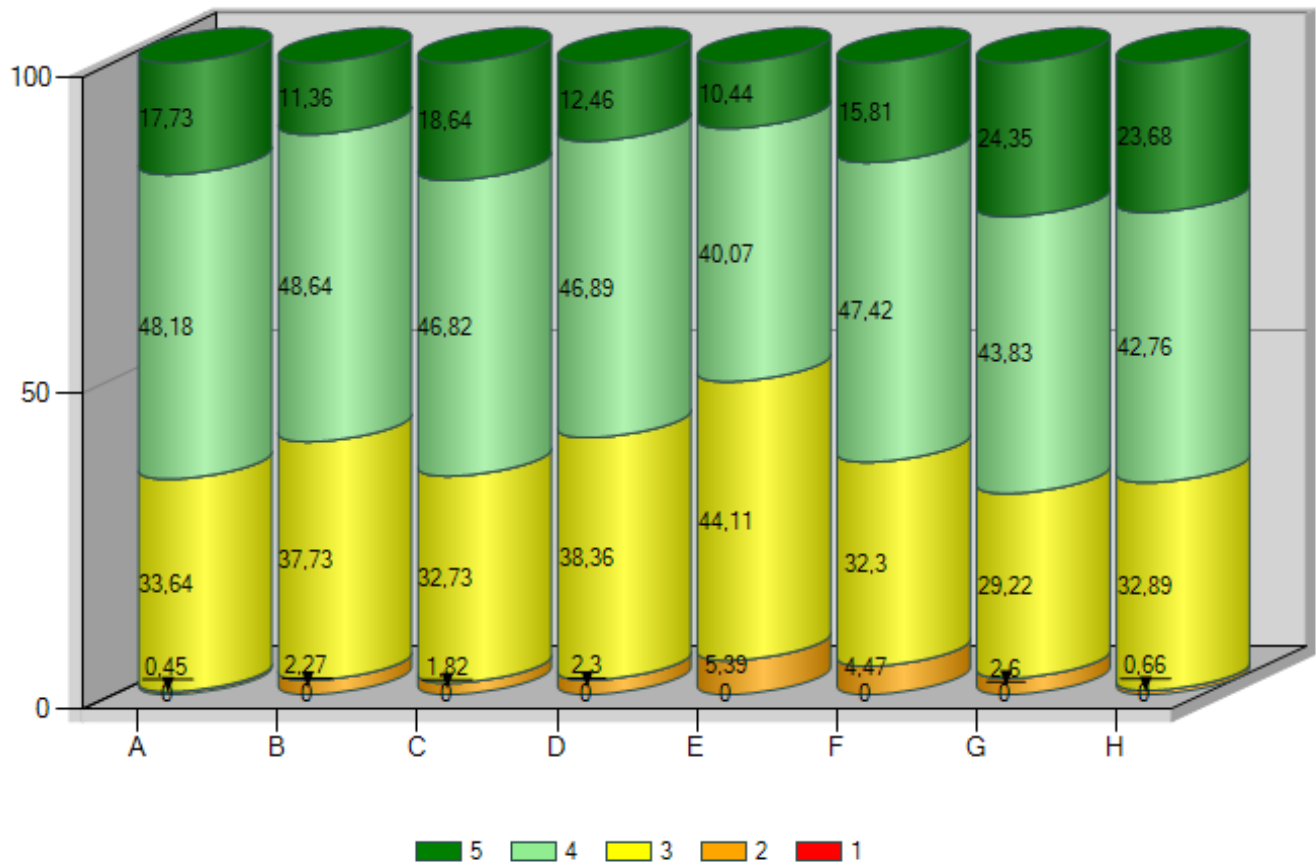

QUADRO 7 - Distribuição das negativas por turma (apenas notas quantitativas)

TURMA	0 negativas		1 negativa		2 negativas		3 negativas		4 negativas		5 negativas		Mais de 5 Negativas		Nº de alunos
	%	Nº	%	Nº	%	Nº	%	Nº	%	Nº	%	Nº	%	Nº	
A	95,00	19	5,00	1											20
B	85,00	17	5,00	1	10,00	2									20
C	90,00	18	5,00	1			5,00	1							20
D	85,71	24	3,57	1	10,71	3									28
E	70,37	19	11,11	3	7,41	2	11,11	3							27
F	77,78	21	11,11	3	7,41	2						3,70	1		27
G	82,14	23	10,71	3	3,57	1	3,57	1							28
H	92,86	26	7,14	2											28
Global	84,34	167	7,58	15	5,05	10	2,53	5	0,00		0,00		0,51	1	198

QUADRO 8 - Indicadores estatísticos por turma (apenas notas quantitativas)

	A	B	C	D	E	F	G	H					Global
Média	3,83	3,69	3,82	3,70	3,56	3,75	3,90	3,89					3,77
Moda	4,00	4,00	4,00	4,00	3,00	4,00	4,00	4,00					4,00
Desvio padrão	0,71	0,70	0,75	0,71	0,75	0,77	0,79	0,76					0,76
Mínimo	2,00	2,00	2,00	2,00	2,00	2,00	2,00	2,00					2,00
1.º quartil	3,00	3,00	3,00	3,00	3,00	3,00	3,00	3,00					3,00
Mediana	4,00	4,00	4,00	4,00	4,00	4,00	4,00	4,00					4,00
3.º quartil	4,00	4,00	4,00	4,00	4,00	4,00	4,00	4,00					4,00
Máximo	5,00	5,00	5,00	5,00	5,00	5,00	5,00	5,00					5,00

QUADRO 9 - Distribuição dos alunos em função do nível habilitacional dos pais (apenas notas quantitativas)

Maior nível habilitacional dos pais

	A	B	C	D	E	F	G	H					Total	Média
>licenciatura	1	2	4	2	4	2	5	7					27	3,95
bacharelato/licenciatura	7	7	4	9	9	9	8	6					59	3,88
secundario	8	8	9	12	9	9	14	12					81	3,75
3.º ciclo	4	3	2	1	2	6							18	3,57
< 3.º ciclo			1	3	3	1	1	3					12	3,24
desconhecida				1									1	3,27
Total	20	20	20	28	27	27	28	28						
Média	3,83	3,69	3,82	3,7	3,56	3,75	3,9	3,89						

Menor nível habilitacional dos pais

	A	B	C	D	E	F	G	H					Total	Média
>licenciatura	2		1	1	2		1	3					10	3,85
bacharelato/licenciatura	3	4	2	2	2	2	4	4					23	3,96
secundario	4	5	8	10	9	11	14	8					69	3,83
3.º ciclo	4	7	5	3	6	8	3	4					40	3,64
< 3.º ciclo	4	2	3	3	5	2	2	2					23	3,41
desconhecida	3	2	1	9	3	4	4	7					33	3,87
Total	20	20	20	28	27	27	28	28						
Média	3,83	3,69	3,82	3,7	3,56	3,75	3,9	3,89						

Nível habilitacional do encarregado de educação

	A	B	C	D	E	F	G	H						Total	Média
>licenciatura	3	2	4	2	3	2	5	6						27	3,86
bacharelato/licenciatura	5	7	3	8	6	7	8	6						50	3,91
secundario	8	6	8	13	11	10	13	9						78	3,78
3.º ciclo	3	5	2	1	4	5		1						21	3,54
< 3.º ciclo	1		3	3	3	2	1	3						16	3,37
desconhecida				1		1	1	3						6	3,68
Total	20	20	20	28	27	27	28	28							
Média	3,83	3,69	3,82	3,7	3,56	3,75	3,9	3,89							

QUADRO 10 - Distribuição dos alunos por género (apenas notas quantitativas)

	A	B	C	D	E	F	G	H					Total	Média
Masculino	10	12	12	13	13	14	13	14					101	3,69
Feminino	10	8	8	15	14	13	15	14					97	3,85
Total	20	20	20	28	27	27	28	28						
Média	3,83	3,69	3,82	3,7	3,56	3,75	3,9	3,89						

QUADRO 11 - Distribuição dos alunos por escalão ASE

	A	B	C	D	E	F	G	H					Total	Média
A	2		1	3	2	2	3	2					15	3,45
B		3		3	3	4	2	3					18	3,66
C	1	1	1				1	1					5	3,60
Sem Escalão	17	16	18	22	22	21	22	22					160	3,81
Total	20	20	20	28	27	27	28	28						
Média	3,83	3,69	3,82	3,7	3,56	3,75	3,9	3,89						

QUADRO 12 - Avaliação das medidas do DL 54

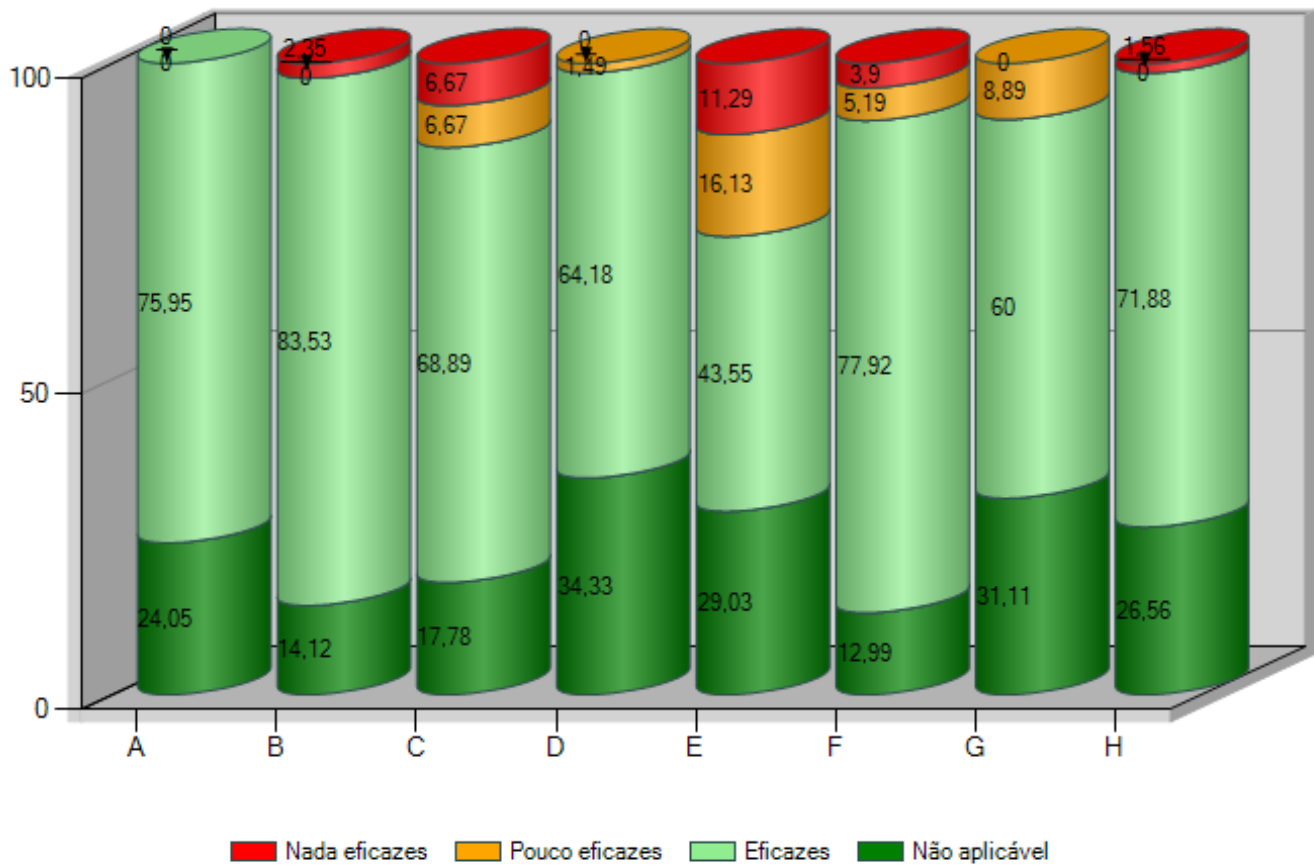

Agrupamento de Escolas de Venda do Pinheiro, Mafra

2024/25

6.º Ano

1º P

RELATÓRIO ANO DE ESCOLARIDADE DE FINAL DE PERÍODO

QUADRO 1 - Distribuição de avaliações por turma (%) (apenas notas quantitativas)

TURMA	Percentagem por classificação									
	1		2		3		4		5	
	%	Nº	%	Nº	%	Nº	%	Nº	%	Nº
A	--	--	2,48	6	36,78	89	38,43	93	22,31	54
B	--	--	4,44	10	28,89	65	34,22	77	32,44	73
C	--	--	6,17	19	38,96	120	47,40	146	7,47	23
D	--	--	7,79	24	29,87	92	41,88	129	20,45	63
E	0,32	1	4,22	13	39,61	122	43,51	134	12,34	38
F	--	--	6,17	19	31,49	97	38,64	119	23,70	73
G	--	--	7,97	24	36,54	110	42,86	129	12,62	38
H	--	--	6,17	19	29,22	90	50,32	155	14,29	44
Percentagem/total de notas por classificação	0,04	1	5,81	134	34,01	785	42,55	982	17,59	406

QUADRO 2 - Distribuição de avaliações por percentagem de sucesso/insucesso na turma (apenas notas quantitativas)

TURMAS	INSUCESSO (1 - 2)		QUALIDADE DO SUCESSO (4 - 5)	
	%	Nº	%	Nº
A	2,48	6	61	147
B	4,44	10	67	150
C	6,17	19	55	169
D	7,79	24	62	192
E	4,55	14	56	172
F	6,17	19	62	192
G	7,97	24	55	167
H	6,17	19	65	199
Percentagem/total de notas por insucesso/q. do sucesso	5,85	135	60,14	1.388

QUADRO 3 - Distribuição de avaliações por disciplina/turma (média) (apenas notas quantitativas)

	A	B	C	D	E	F	G	H					Global
Português	3,71	3,33	3,25	3,36	3,57	3,89	3,11	3,63					3,48
Inglês	3,41	3,80	3,43	3,46	3,25	3,07	3,59	3,46					3,42
História e Geografia de Portugal	4,09	3,43	3,11	3,21	3,43	3,86	3,04	3,54					3,45
Cidadania e Desenvolvimento	3,95	4,75	3,82	4,39	3,71	4,11	4,26	4,11					4,12
Matemática	3,64	3,70	3,25	3,29	3,54	3,25	3,39	3,71					3,46
Ciências Naturais	3,82	3,85	3,64	3,86	3,82	3,86	3,67	3,64					3,77
Educação Visual	3,41	3,60	3,64	3,46	3,43	3,79	3,56	3,61					3,56
Educação Tecnológica	3,73	3,86	3,50	3,86	3,43	3,89	3,21	3,61					3,63
Educação Musical	4,14	4,24	4,11	4,04	4,46	4,32	4,07	4,18					4,20
Tecnologias de Informação e Con	4,59	5,00	4,00	4,46	3,68	3,39	3,93	3,61					4,04
Educação Física	3,41	3,85	3,43	3,86	3,64	4,36	3,81	3,93					3,79
Português Língua Não Materna	3,00							3,00					3,00
Global	3,81	3,95	3,56	3,75	3,63	3,8	3,6	3,73					

QUADRO 4 - Qualidade de sucesso por disciplina/turma (%) (apenas notas quantitativas)

	A	B	C	D	E	F	G	H					Global
Português	52,38	38,10	35,71	39,29	53,57	64,29	25,00	62,96					46,41
Inglês	59,09	70,00	46,43	60,71	35,71	28,57	51,85	57,14					50,24
História e Geografia de Portugal	72,73	47,62	25,00	39,29	46,43	64,29	33,33	57,14					47,62
Cidadania e Desenvolvimento	59,09	95,00	71,43	92,86	60,71	85,71	100,00	75,00					79,90
Matemática	54,55	65,00	39,29	46,43	53,57	35,71	42,86	53,57					48,10
Ciências Naturais	68,18	65,00	60,71	64,29	71,43	64,29	55,56	60,71					63,64
Educação Visual	31,82	45,00	57,14	35,71	35,71	53,57	51,85	50,00					45,45
Educação Tecnológica	50,00	52,38	42,86	67,86	35,71	67,86	21,43	60,71					49,76
Educação Musical	81,82	85,71	92,86	82,14	96,43	92,86	88,89	82,14					88,10
Tecnologias de Informação e Con	100,00	100,00	100,00	100,00	67,86	39,29	85,71	60,71					80,57
Educação Física	40,91	70,00	32,14	57,14	57,14	89,29	55,56	92,86					62,20
Português Língua Não Materna													
Global	60,74	66,67	54,87	62,34	55,84	62,34	55,48	64,61					

QUADRO 5 - Insucesso por disciplina/turma (apenas notas quantitativas)

	A		B		C		D		E		F		G		H		I		Global	
	%	Nº	%	Nº	%	Nº	%	Nº	%	Nº	%	Nº	%	Nº	%	Nº	%	Nº	%	Nº
Português			4,76	1	17,86	5	7,14	2	3,57	1	3,57	1	17,86	5	3,70	1			7,66	16
Inglês	18,18	4	5,00	1	14,29	4	21,43	6	17,86	5	32,14	9	14,81	4	17,86	5			18,18	38
História e Geografia de Portugal			14,29	3	17,86	5	21,43	6	7,14	2			33,33	9	10,71	3			13,33	28
Cidadania e Desenvolvimento															10,71	3			1,44	3
Matemática	4,55	1	15,00	3	17,86	5	32,14	9	10,71	3	25,00	7	21,43	6	14,29	4			18,10	38
Ciências Naturais			5,00	1			3,57	1	3,57	1					3,57	1			1,91	4
Educação Visual																				
Educação Tecnológica															3,57	1			0,47	1
Educação Musical	4,55	1																	0,48	1
Tecnologias de Informação e Co									3,57	1	7,14	2			3,57	1			1,90	4
Educação Física			5,00	1					3,57	1									0,96	2
Português Língua Não Materna																				
Global	2,48	6	4,44	10	6,17	19	7,79	24	4,55	14	6,17	19	7,97	24	6,17	19				

10 <= % < 20

20 <= % < 30

% >=30

QUADRO 6 - Gráfico de Avaliação de ano de escolaridade (apenas notas quantitativas)

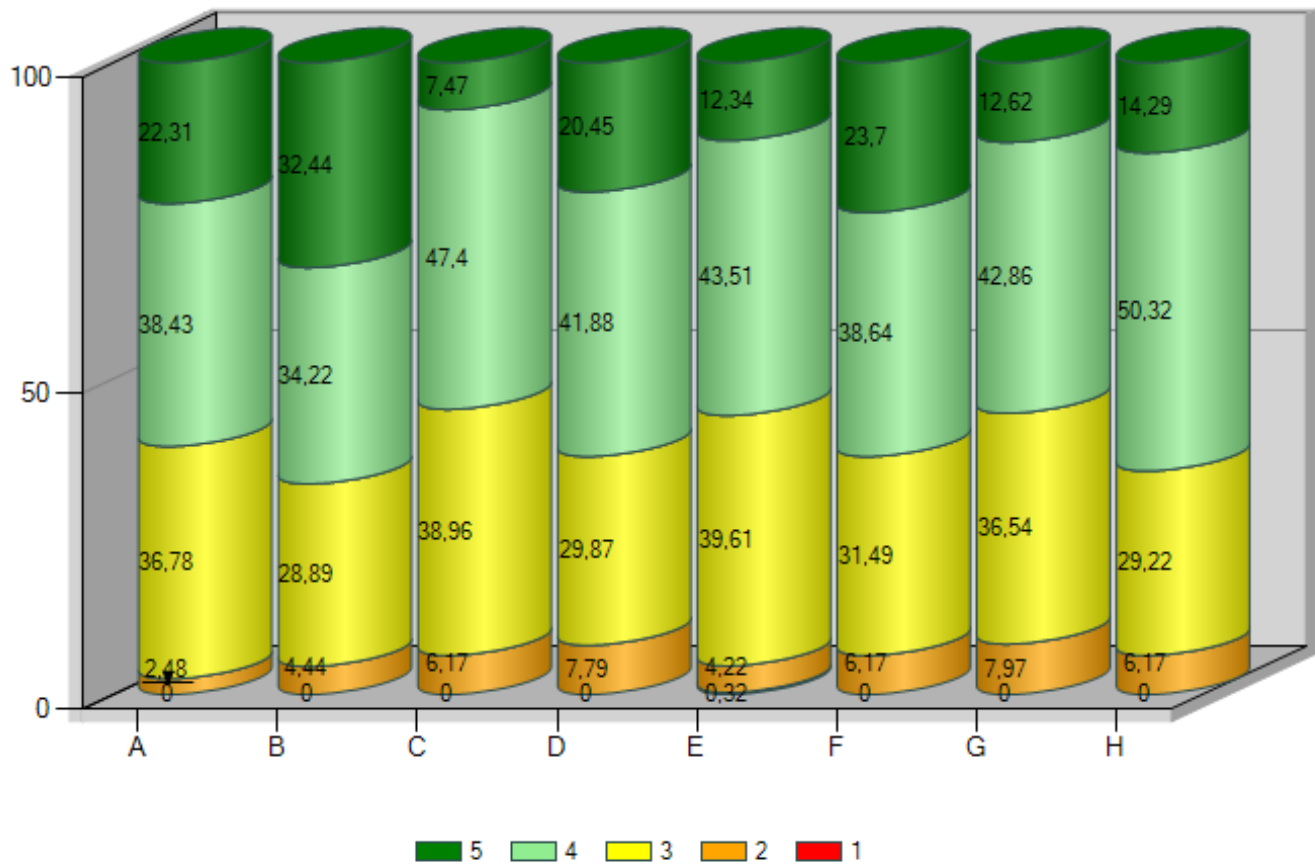

QUADRO 7 - Distribuição das negativas por turma (apenas notas quantitativas)

TURMA	0 negativas		1 negativa		2 negativas		3 negativas		4 negativas		5 negativas		Mais de 5 Negativas		Nº de alunos
	%	Nº	%	Nº	%	Nº	%	Nº	%	Nº	%	Nº	%	Nº	
A	81,82	18	9,09	2	9,09	2									22
B	71,43	15	19,05	4	4,76	1			4,76	1					21
C	67,86	19	14,29	4	7,14	2	3,57	1	7,14	2					28
D	64,29	18	10,71	3	10,71	3	7,14	2	3,57	1	3,57	1			28
E	78,57	22	14,29	4			3,57	1					3,57	1	28
F	60,71	17	17,86	5	17,86	5			3,57	1					28
G	57,14	16	25,00	7	3,57	1	3,57	1	10,71	3					28
H	75,00	21	10,71	3	3,57	1			3,57	1	7,14	2			28
Global	69,19	146	15,17	32	7,11	15	2,37	5	4,27	9	1,42	3	0,47	1	211

QUADRO 8 - Indicadores estatísticos por turma (apenas notas quantitativas)

	A	B	C	D	E	F	G	H					Global
Média	3,81	3,95	3,56	3,75	3,63	3,80	3,60	3,73					3,72
Moda	4,00	4,00	4,00	4,00	4,00	4,00	4,00	4,00					4,00
Desvio padrão	0,81	0,89	0,72	0,87	0,76	0,87	0,81	0,78					0,82
Mínimo	2,00	2,00	2,00	2,00	1,00	2,00	2,00	2,00					1,00
1.º quartil	3,00	3,00	3,00	3,00	3,00	3,00	3,00	3,00					3,00
Mediana	4,00	4,00	4,00	4,00	4,00	4,00	4,00	4,00					4,00
3.º quartil	4,00	5,00	4,00	4,00	4,00	4,00	4,00	4,00					4,00
Máximo	5,00	5,00	5,00	5,00	5,00	5,00	5,00	5,00					5,00

QUADRO 9 - Distribuição dos alunos em função do nível habilitacional dos pais (apenas notas quantitativas)

Maior nível habilitacional dos pais

	A	B	C	D	E	F	G	H					Total	Média
>licenciatura	2	3	4	5	4	4	4	2					28	3,81
bacharelato/licenciatura	9	6	8	11	9	9	9	10					71	3,95
secundario	4	6	11	7	11	8	7	14					68	3,65
3.º ciclo	2	4	3	4	2	4	5	2					26	3,43
< 3.º ciclo	2	2	1	1	2	1	2						11	3,34
desconhecida	3		1			2	1						7	3,26
Total	22	21	28	28	28	28	28	28						
Média	3,81	3,95	3,56	3,75	3,63	3,8	3,6	3,73						

Menor nível habilitacional dos pais

	A	B	C	D	E	F	G	H					Total	Média
>licenciatura		2		1			1	2					6	4,15
bacharelato/licenciatura	5	3	4	5	5	2	6	2					32	3,88
secundario	8	10	8	8	8	7	6	10					65	3,82
3.º ciclo	2	2	6	4	8	6	6	4					38	3,67
< 3.º ciclo	2	4	4	2	3	4	1	5					25	3,55
desconhecida	5		6	8	4	9	8	5					45	3,52
Total	22	21	28	28	28	28	28	28						
Média	3,81	3,95	3,56	3,75	3,63	3,8	3,6	3,73						

Nível habilitacional do encarregado de educação

	A	B	C	D	E	F	G	H					Total	Média
>licenciatura	2	3	3	5	3	4	2	2					24	3,97
bacharelato/licenciatura	8	5	6	8	8	8	11	10					64	3,91
secundario	5	7	12	6	13	7	7	13					70	3,70
3.º ciclo	1	4	3	4	1	4	5	3					25	3,48
< 3.º ciclo	3	2	3	1	2	2	2						15	3,28
desconhecida	3		1	4	1	3	1						13	3,38
Total	22	21	28	28	28	28	28	28						
Média	3,81	3,95	3,56	3,75	3,63	3,8	3,6	3,73						

QUADRO 10 - Distribuição dos alunos por género (apenas notas quantitativas)

	A	B	C	D	E	F	G	H					Total	Média
Masculino	12	11	12	14	17	14	12	15					107	3,64
Feminino	10	10	16	14	11	14	16	13					104	3,79
Total	22	21	28	28	28	28	28	28						
Média	3,81	3,95	3,56	3,75	3,63	3,8	3,6	3,73						

QUADRO 11 - Distribuição dos alunos por escalão ASE

	A	B	C	D	E	F	G	H					Total	Média
A	2	2		4	2	4	3	2					19	3,44
B	2	2	3	3	4	3	6	2					25	3,50
C			1			1		1					3	3,76
Sem Escalão	18	17	24	21	22	20	19	23					164	3,78
Total	22	21	28	28	28	28	28	28						
Média	3,81	3,95	3,56	3,75	3,63	3,8	3,6	3,73						

QUADRO 12 - Avaliação das medidas do DL 54

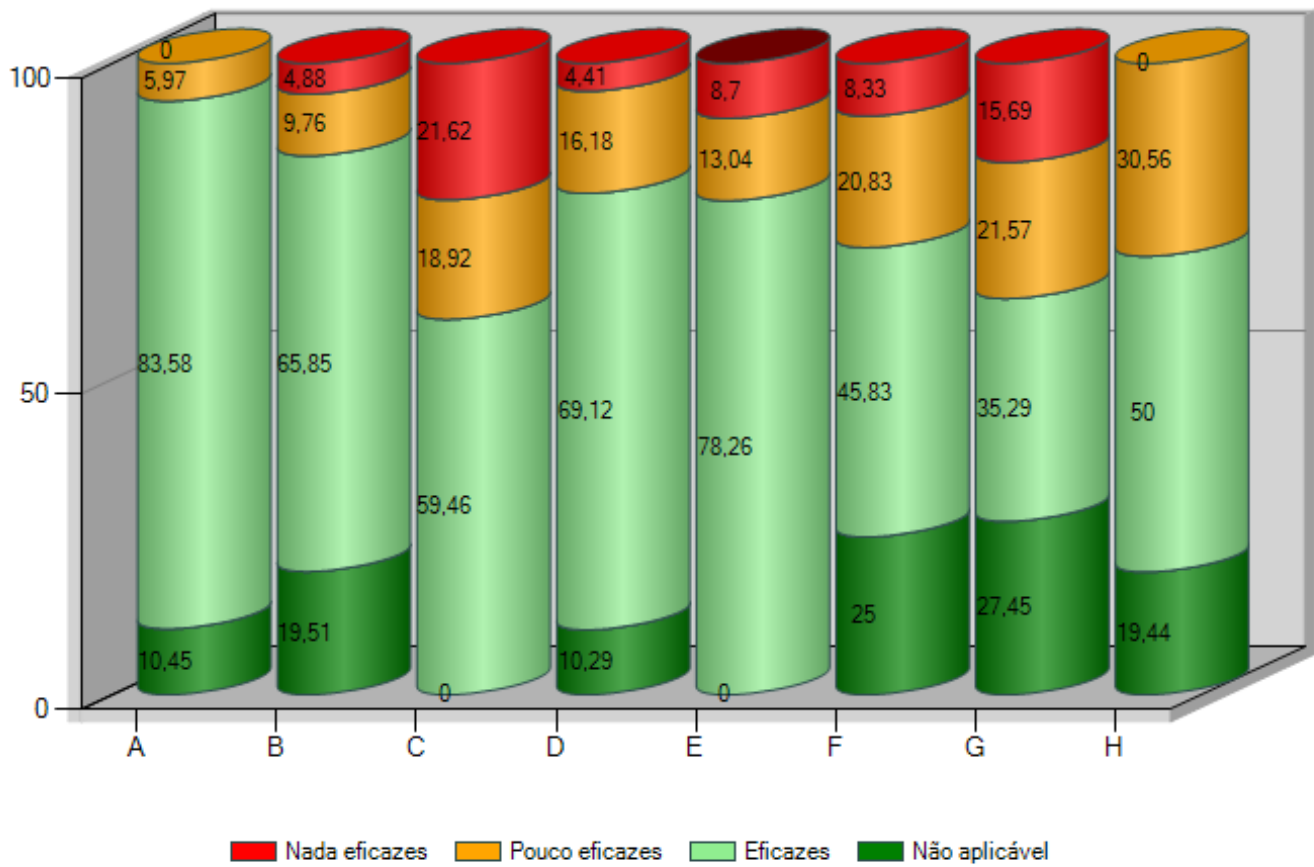

Agrupamento de Escolas de Venda do Pinheiro, Mafra

2024/25

7.º Ano

1º P

RELATÓRIO ANO DE ESCOLARIDADE DE FINAL DE PERÍODO

QUADRO 1 - Distribuição de avaliações por turma (%) (apenas notas quantitativas)

TURMA	Percentagem por classificação										
	1		2		3		4		5		
	%	Nº	%	Nº	%	Nº	%	Nº	%	Nº	
A	--	--	11,15	29	40,00	104	39,62	103	9,23	24	
B	--	--	7,82	29	41,24	153	44,47	165	6,47	24	
C	--	--	12,64	46	51,37	187	29,40	107	6,59	24	
D	--	--	8,76	31	40,11	142	38,14	135	12,99	46	
E	--	--	7,49	28	44,92	168	35,03	131	12,57	47	
F	--	--	5,04	19	39,26	148	40,85	154	14,85	56	
G	--	--	10,89	39	50,84	182	32,40	116	5,87	21	
Percentagem/total de notas por classificação		0,00	0	8,99	221	44,10	1.084	37,06	911	9,85	242

QUADRO 2 - Distribuição de avaliações por percentagem de sucesso/insucesso na turma (apenas notas quantitativas)

TURMAS	INSUCESSO (1 - 2)		QUALIDADE DO SUCESSO (4 - 5)	
	%	Nº	%	Nº
A	11,15	29	49	127
B	7,82	29	51	189
C	12,64	46	36	131
D	8,76	31	51	181
E	7,49	28	48	178
F	5,04	19	56	210
G	10,89	39	38	137
Percentagem/total de notas por insucesso/q. do sucesso	8,99	221	46,91	1.153

QUADRO 3 - Distribuição de avaliações por disciplina/turma (média) (apenas notas quantitativas)

	A	B	C	D	E	F	G						Global
Português	3,15	3,07	3,07	3,32	3,14	3,72	2,96						3,21
Inglês	3,35	3,29	2,75	3,59	3,28	3,41	3,32						3,28
Francês						4,48	4,07						4,28
Espanhol	4,45	3,89	3,71	4,52	4,38								4,17
História	3,25	3,39	3,07	3,44	3,28	3,21	3,21						3,26
Geografia	3,30	3,36	3,07	3,56	3,31	3,48	3,39						3,35
Cidadania e Desenvolvimento	3,50	3,52	3,57	3,93	3,83	4,14	3,82						3,77
Matemática	3,30	3,38	3,25	3,00	3,59	3,03	2,82						3,19
Ciências Naturais	3,30	3,62	3,32	3,70	3,34	3,28	3,39						3,43
Físico-Química	3,40	3,61	3,43	3,19	3,28	3,24	3,11						3,32
Educação Visual	3,25	3,36	3,29	3,33	3,07	3,28	3,12						3,24
Tecnologias de Informação e Con	3,65	3,72	3,39	3,54	4,36	4,69	3,50						3,85
Educação Física	3,80	3,59	3,46	3,68	3,62	3,72	3,29						3,59
Educação Tecnológica	3,40	3,66	3,50	3,41	3,39	3,83	3,31						3,51
Global	3,47	3,5	3,3	3,55	3,53	3,66	3,33						

QUADRO 4 - Qualidade de sucesso por disciplina/turma (%) (apenas notas quantitativas)

	A	B	C	D	E	F	G							Global
Português	35,00	24,14	21,43	35,71	27,59	65,52	17,86							32,46
Inglês	45,00	39,29	10,71	51,85	31,03	44,83	35,71							36,51
Francês						100,00	89,29							94,74
Espanhol	90,00	75,00	53,57	96,30	86,21									79,55
História	45,00	46,43	32,14	51,85	34,48	31,03	32,14							38,62
Geografia	45,00	39,29	25,00	55,56	41,38	48,28	42,86							42,33
Cidadania e Desenvolvimento	50,00	48,28	39,29	62,96	58,62	86,21	64,29							58,95
Matemática	45,00	48,28	39,29	33,33	58,62	31,03	21,43							39,47
Ciências Naturais	45,00	58,62	28,57	62,96	37,93	31,03	39,29							43,16
Físico-Química	45,00	64,29	50,00	25,93	34,48	24,14	25,00							38,10
Educação Visual	30,00	35,71	32,14	33,33	21,43	37,93	23,08							30,65
Tecnologias de Informação e Con	60,00	65,52	39,29	53,57	100,00	100,00	50,00							67,55
Educação Física	60,00	51,72	46,43	60,71	48,28	44,83	25,00							47,64
Educação Tecnológica	40,00	65,52	50,00	40,74	39,29	79,31	30,77							50,27
Global	48,85	50,94	35,99	51,13	47,59	55,7	38,27							

QUADRO 5 - Insucesso por disciplina/turma (apenas notas quantitativas)

	A		B		C		D		E		F		G		Global	
	%	Nº	%	Nº	%	Nº	%	Nº	%	Nº	%	Nº	%	Nº	%	Nº
Português	20,00	4	17,24	5	14,29	4	10,71	3	13,79	4			21,43	6	13,61	26
Inglês	25,00	5	28,57	8	39,29	11	14,81	4	10,34	3	6,90	2	17,86	5	20,11	38
Francês													3,57	1	1,75	1
Espanhol							3,70	1							0,76	1
História	25,00	5	7,14	2	32,14	9	14,81	4	10,34	3	10,34	3	17,86	5	16,40	31
Geografia	15,00	3	7,14	2	17,86	5	7,41	2	17,24	5			7,14	2	10,05	19
Cidadania e Desenvolvimento			6,90	2											1,05	2
Matemática	25,00	5	20,69	6	35,71	10	37,04	10	17,24	5	34,48	10	42,86	12	30,53	58
Ciências Naturais	15,00	3	3,45	1	3,57	1	7,41	2	6,90	2	3,45	1	3,57	1	5,79	11
Físico-Química	15,00	3	10,71	3	7,14	2	14,81	4	6,90	2			14,29	4	9,52	18
Educação Visual	5,00	1			10,71	3	3,70	1	14,29	4	10,34	3	11,54	3	8,06	15
Tecnologias de Informação e Co																
Educação Física					3,57	1									0,52	1
Educação Tecnológica																
Global	11,15	29	7,82	29	12,64	46	8,76	31	7,49	28	5,04	19	10,89	39		

— 10 <= % < 20

— 20 <= % < 30

— % >=30

QUADRO 6 - Gráfico de Avaliação de ano de escolaridade (apenas notas quantitativas)

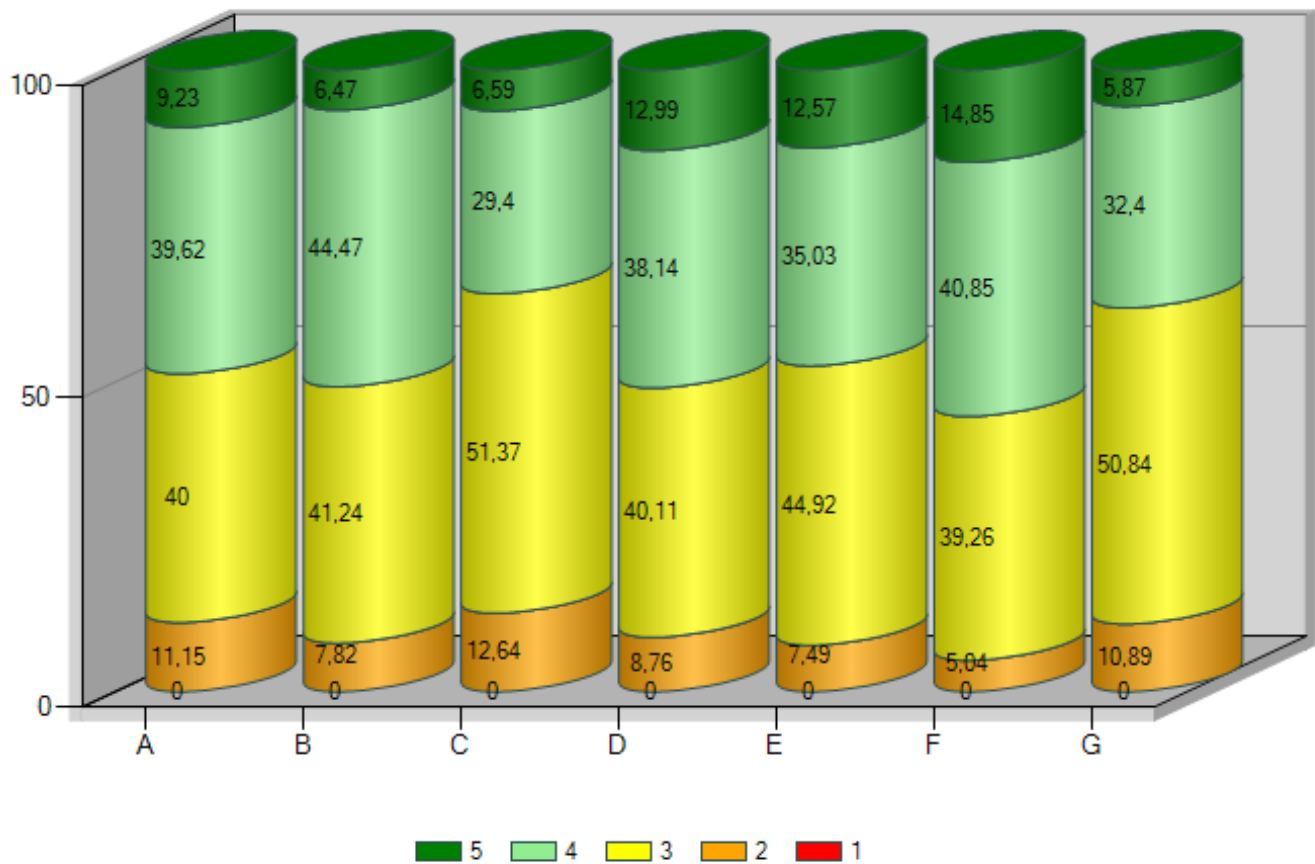

QUADRO 7 - Distribuição das negativas por turma (apenas notas quantitativas)

TURMA	0 negativas		1 negativa		2 negativas		3 negativas		4 negativas		5 negativas		Mais de 5 Negativas		Nº de alunos
	%	Nº	%	Nº	%	Nº	%	Nº	%	Nº	%	Nº	%	Nº	
A	55,00	11	15,00	3	5,00	1	5,00	1	5,00	1	10,00	2	5,00	1	20
B	65,52	19	17,24	5			10,34	3					6,90	2	29
C	39,29	11	10,71	3	28,57	8	10,71	3	3,57	1			7,14	2	28
D	57,14	16	25,00	7	3,57	1	3,57	1			3,57	1	7,14	2	28
E	58,62	17	17,24	5	6,90	2	10,34	3	3,45	1			3,45	1	29
F	58,62	17	27,59	8	3,45	1	10,34	3							29
G	50,00	14	14,29	4	14,29	4	7,14	2	10,71	3			3,57	1	28
Global	54,97	105	18,32	35	8,90	17	8,38	16	3,14	6	1,57	3	4,71	9	191

QUADRO 8 - Indicadores estatísticos por turma (apenas notas quantitativas)

	A	B	C	D	E	F	G						Global
Média	3,47	3,50	3,30	3,55	3,53	3,66	3,33						3,48
Moda	3,00	4,00	3,00	3,00	3,00	4,00	3,00						3,00
Desvio padrão	0,81	0,73	0,77	0,83	0,81	0,79	0,75						0,79
Mínimo	2,00	2,00	2,00	2,00	2,00	2,00	2,00						2,00
1.º quartil	3,00	3,00	3,00	3,00	3,00	3,00	3,00						3,00
Mediana	3,00	4,00	3,00	4,00	3,00	4,00	3,00						3,00
3.º quartil	4,00	4,00	4,00	4,00	4,00	4,00	4,00						4,00
Máximo	5,00	5,00	5,00	5,00	5,00	5,00	5,00						5,00

QUADRO 9 - Distribuição dos alunos em função do nível habilitacional dos pais (apenas notas quantitativas)

Maior nível habilitacional dos pais

	A	B	C	D	E	F	G							Total	Média
>licenciatura	3	3	2	7	3	2	4							24	3,74
bacharelato/licenciatura	4	7	9	7	11	7	8							53	3,63
secundario	7	11	8	6	14	13	7							66	3,51
3.º ciclo	5	2	6	5		2	8							28	3,14
< 3.º ciclo	1	6	1	2	1	5								16	3,08
desconhecida			2	1			1							4	3,29
Total	20	29	28	28	29	29	28								
Média	3,47	3,5	3,3	3,55	3,53	3,66	3,33								

Menor nível habilitacional dos pais

	A	B	C	D	E	F	G							Total	Média
>licenciatura	1	1		2			1							5	3,84
bacharelato/licenciatura	2	2	4	4	4	4	4							24	3,85
secundario	4	9	7	6	17	11	7							61	3,50
3.º ciclo	6	7	10	7	3	6	9							48	3,44
< 3.º ciclo	3	4	1	2	3	2	4							19	3,30
desconhecida	4	6	6	7	2	6	3							34	3,27
Total	20	29	28	28	29	29	28								
Média	3,47	3,5	3,3	3,55	3,53	3,66	3,33								

Nível habilitacional do encarregado de educação

	A	B	C	D	E	F	G							Total	Média
>licenciatura	3	1	1	5	1	2	2							15	3,74
bacharelato/licenciatura	3	6	9	7	10	7	7							49	3,66
secundario	6	12	6	8	16	13	10							71	3,53
3.º ciclo	5	3	8	7	1	1	7							32	3,20
< 3.º ciclo	3	4	1	1	1	4	1							15	3,19
desconhecida		3	3			2	1							9	3,15
Total	20	29	28	28	29	29	28								
Média	3,47	3,5	3,3	3,55	3,53	3,66	3,33								

QUADRO 10 - Distribuição dos alunos por género (apenas notas quantitativas)

	A	B	C	D	E	F	G							Total	Média
Masculino	11	15	14	17	20	13	12							102	3,44
Feminino	9	14	14	11	9	16	16							89	3,52
Total	20	29	28	28	29	29	28								
Média	3,47	3,5	3,3	3,55	3,53	3,66	3,33								

QUADRO 11 - Distribuição dos alunos por escalão ASE

	A	B	C	D	E	F	G							Total	Média
A	1	3	4	3	2		4							17	2,98
B	3	4	2	1	3	1	8							22	3,28
C		3		1	1		1							6	3,35
Sem Escalão	16	19	22	23	23	28	15							146	3,57
Total	20	29	28	28	29	29	28								
Média	3,47	3,5	3,3	3,55	3,53	3,66	3,33								

QUADRO 12 - Avaliação das medidas do DL 54

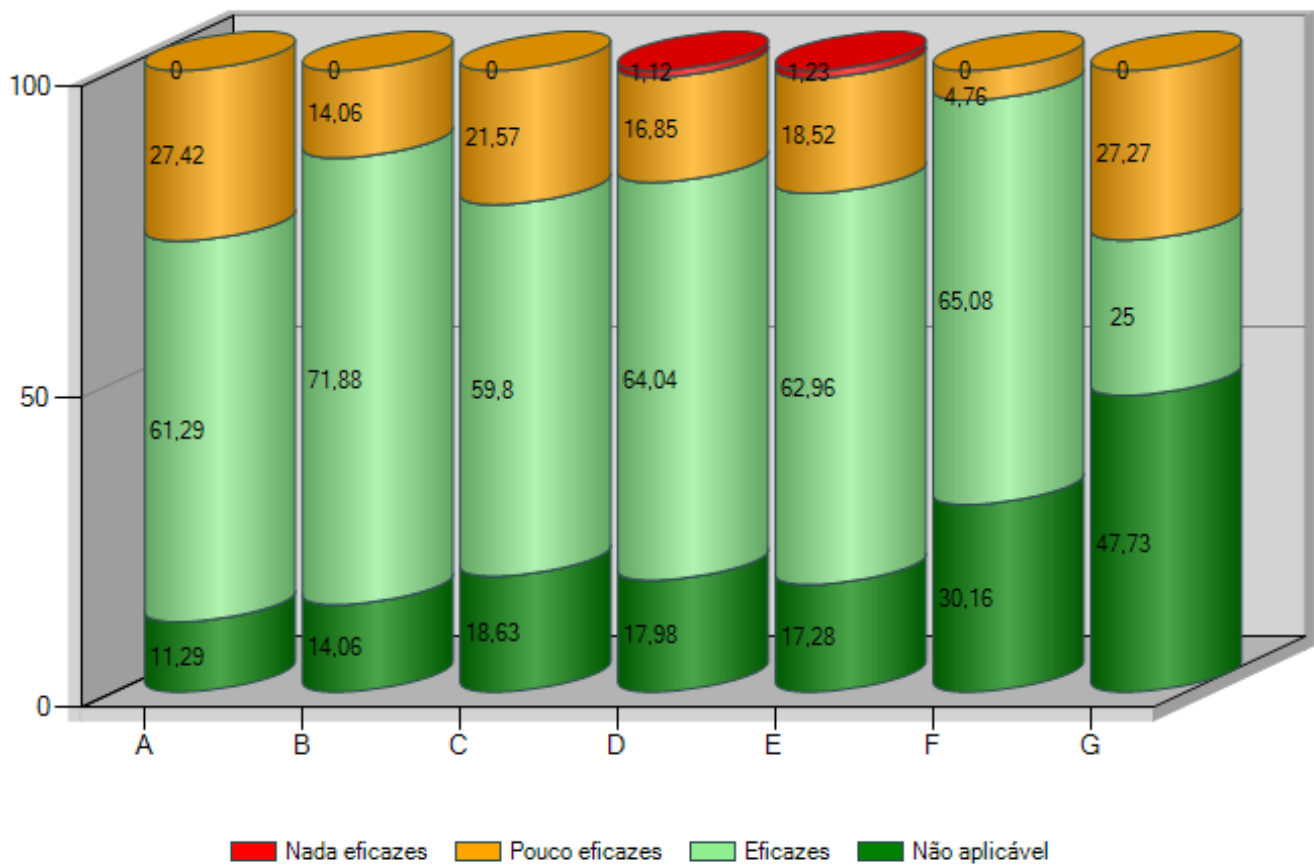

Agrupamento de Escolas de Venda do Pinheiro, Mafra

2024/25

8.º Ano

1º P

RELATÓRIO ANO DE ESCOLARIDADE DE FINAL DE PERÍODO

QUADRO 1 - Distribuição de avaliações por turma (%) (apenas notas quantitativas)

TURMA	Percentagem por classificação										
	1		2		3		4		5		
	%	Nº	%	Nº	%	Nº	%	Nº	%	Nº	
A	--	--	15,38	40	41,15	107	36,92	96	6,54	17	
B	--	--	7,10	24	41,12	139	42,01	142	9,76	33	
C	0,64	2	16,67	52	40,06	125	32,37	101	10,26	32	
D	--	--	21,85	71	41,23	134	28,62	93	8,31	27	
E	--	--	13,78	43	50,00	156	33,97	106	2,24	7	
F	0,62	2	10,15	33	53,54	174	32,62	106	3,08	10	
G	0,67	2	10,37	31	33,78	101	45,48	136	9,70	29	
H	--	--	8,92	29	43,69	142	39,69	129	7,69	25	
I	--	--	10,62	29	45,42	124	36,26	99	7,69	21	
J	--	--	14,59	55	51,99	196	31,56	119	1,86	7	
Percentagem/total de notas por classificação		0,19	6	12,94	407	44,44	1.398	35,82	1.127	6,61	208

QUADRO 2 - Distribuição de avaliações por percentagem de sucesso/insucesso na turma (apenas notas quantitativas)

TURMAS	INSUCESSO (1 - 2)		QUALIDADE DO SUCESSO (4 - 5)	
	%	Nº	%	Nº
A	15,38	40	43	113
B	7,10	24	52	175
C	17,31	54	43	133
D	21,85	71	37	120
E	13,78	43	36	113
F	10,77	35	36	116
G	11,04	33	55	165
H	8,92	29	47	154
I	10,62	29	44	120
J	14,59	55	33	126
Percentagem/total de notas por insucesso/q. do sucesso	13,13	413	42,43	1.335

QUADRO 3 - Distribuição de avaliações por disciplina/turma (média) (apenas notas quantitativas)

	A	B	C	D	E	F	G	H	I	J			Global
Português	3,20	3,04	3,04	3,00	3,08	3,08	3,09	3,16	3,14	3,03			3,08
Inglês	3,15	3,19	3,17	2,80	3,13	2,96	3,57	3,32	3,52	3,28			3,20
Francês									3,57	3,34			3,44
Espanhol	3,30	3,81	3,42	3,52	3,33	3,52	3,57	3,52					3,51
História	3,50	3,62	3,00	2,76	2,79	3,04	3,74	3,40	3,43	3,10			3,23
Geografia	3,20	3,35	3,13	3,20	3,17	3,32	3,48	3,28	3,71	3,24			3,30
Cidadania e Desenvolvimento	3,85	4,42	4,00	4,08	3,63	3,52	4,30	4,16	4,05	3,45			3,94
Matemática	2,90	3,15	3,17	2,64	2,79	2,88	3,00	2,92	2,86	2,79			2,91
Ciências Naturais	3,00	3,15	3,08	2,96	3,04	3,08	3,35	3,28	3,10	3,07			3,11
Físico-Química	3,50	3,77	3,25	3,32	3,46	3,16	3,35	3,36	3,00	3,00			3,31
Educação Visual	3,20	3,73	3,25	3,28	3,17	3,44	3,30	3,80	3,33	3,31			3,39
Tecnologias de Informação e Con	3,55	3,46	3,58	3,08	3,50	3,44	3,65	3,36	3,43	3,21			3,42
Educação Física	3,85	3,77	3,96	4,08	3,75	3,84	4,00	3,88	3,57	3,48			3,81
Educação Tecnológica	3,30	3,62	3,50	3,32	3,38	3,28	3,52	3,56	3,62	3,38			3,45
Global	3,35	3,54	3,35	3,23	3,25	3,27	3,53	3,46	3,41	3,21			

QUADRO 4 - Qualidade de sucesso por disciplina/turma (%) (apenas notas quantitativas)

	A	B	C	D	E	F	G	H	I	J			Global
Português	40,00	23,08	33,33	24,00	20,83	24,00	26,09	28,00	23,81	27,59			26,86
Inglês	30,00	42,31	37,50	24,00	37,50	20,00	47,83	40,00	47,62	41,38			36,78
Francês									57,14	41,38			48,00
Espanhol	40,00	73,08	37,50	52,00	33,33	56,00	47,83	56,00					50,00
História	50,00	50,00	29,17	24,00	16,67	24,00	60,87	44,00	42,86	34,48			37,19
Geografia	35,00	34,62	25,00	28,00	25,00	32,00	56,52	32,00	47,62	31,03			34,30
Cidadania e Desenvolvimento	70,00	100,00	70,83	76,00	58,33	40,00	100,00	88,00	80,95	44,83			72,31
Matemática	35,00	38,46	33,33	20,00	25,00	24,00	39,13	24,00	28,57	13,79			27,69
Ciências Naturais	15,00	19,23	20,83	16,00	20,83	28,00	43,48	40,00	28,57	24,14			25,62
Físico-Química	50,00	65,38	37,50	40,00	37,50	28,00	43,48	36,00	19,05	24,14			38,02
Educação Visual	40,00	73,08	41,67	40,00	29,17	56,00	47,83	72,00	47,62	48,28			50,00
Tecnologias de Informação e Con	55,00	46,15	50,00	24,00	50,00	44,00	65,22	40,00	38,10	24,14			42,98
Educação Física	75,00	46,15	83,33	84,00	79,17	60,00	86,96	60,00	47,62	44,83			66,12
Educação Tecnológica	30,00	61,54	54,17	28,00	37,50	28,00	52,17	56,00	61,90	34,48			44,21
Global	43,46	51,78	42,63	36,92	36,22	35,69	55,18	47,38	43,96	33,42			

QUADRO 5 - Insucesso por disciplina/turma (%) (apenas notas quantitativas)

		A	B	C	D	E	F	G	H	I	J			Global
Português	%	20,00	19,23	29,17	24,00	12,50	16,00	17,39	12,00	9,52	24,14			18,60
	Nº	4	5	7	6	3	4	4	3	2	7			45
Inglês	%	30,00	34,62	29,17	48,00	25,00	24,00	17,39	20,00	14,29	17,24			26,03
	Nº	6	9	7	12	6	6	4	5	3	5			63
Francês	%										6,90			4,00
	Nº										2			2
Espanhol	%	15,00		4,17	12,00		4,00		8,00					5,21
	Nº	3		1	3		1		2					10
História	%	20,00	3,85	33,33	48,00	37,50	20,00	8,70	8,00	14,29	31,03			22,73
	Nº	4	1	8	12	9	5	2	2	3	9			55
Geografia	%	15,00		16,67	8,00	8,33		8,70	8,00		6,90			7,02
	Nº	3		4	2	2		2	2		2			17
Cidadania e Desenvolvimento	%			4,17	4,00									0,83
	Nº			1	1									2
Matemática	%	50,00	23,08	29,17	60,00	45,83	32,00	30,43	32,00	42,86	37,93			38,02
	Nº	10	6	7	15	11	8	7	8	9	11			92
Ciências Naturais	%	15,00	3,85	20,83	24,00	16,67	20,00	13,04	16,00	19,05	17,24			16,53
	Nº	3	1	5	6	4	5	3	4	4	5			40
Físico-Química	%	10,00	3,85	25,00	20,00	12,50	12,00	21,74	8,00	23,81	24,14			16,12
	Nº	2	1	6	5	3	3	5	2	5	7			39
Educação Visual	%	20,00	3,85	20,83	16,00	16,67	12,00	26,09		14,29	20,69			14,88
	Nº	4	1	5	4	4	3	6		3	6			36
Tecnologias de Informação e	%	5,00		8,33	16,00				4,00		3,45			3,72
	Nº	1		2	4				1		1			9
Educação Física	%				4,00	4,17								0,83
	Nº				1	1								2
Educação Tecnológica	%			4,17										0,41
	Nº			1										1
Global	%	15,38	7,10	17,31	21,85	13,78	10,77	11,04	8,92	10,62	14,59			
	Nº	40	24	54	71	43	35	33	29	29	55			

— 10 <= % < 20

— 20 <= % < 30

— % >=30

QUADRO 6 - Gráfico de Avaliação de ano de escolaridade (apenas notas quantitativas)

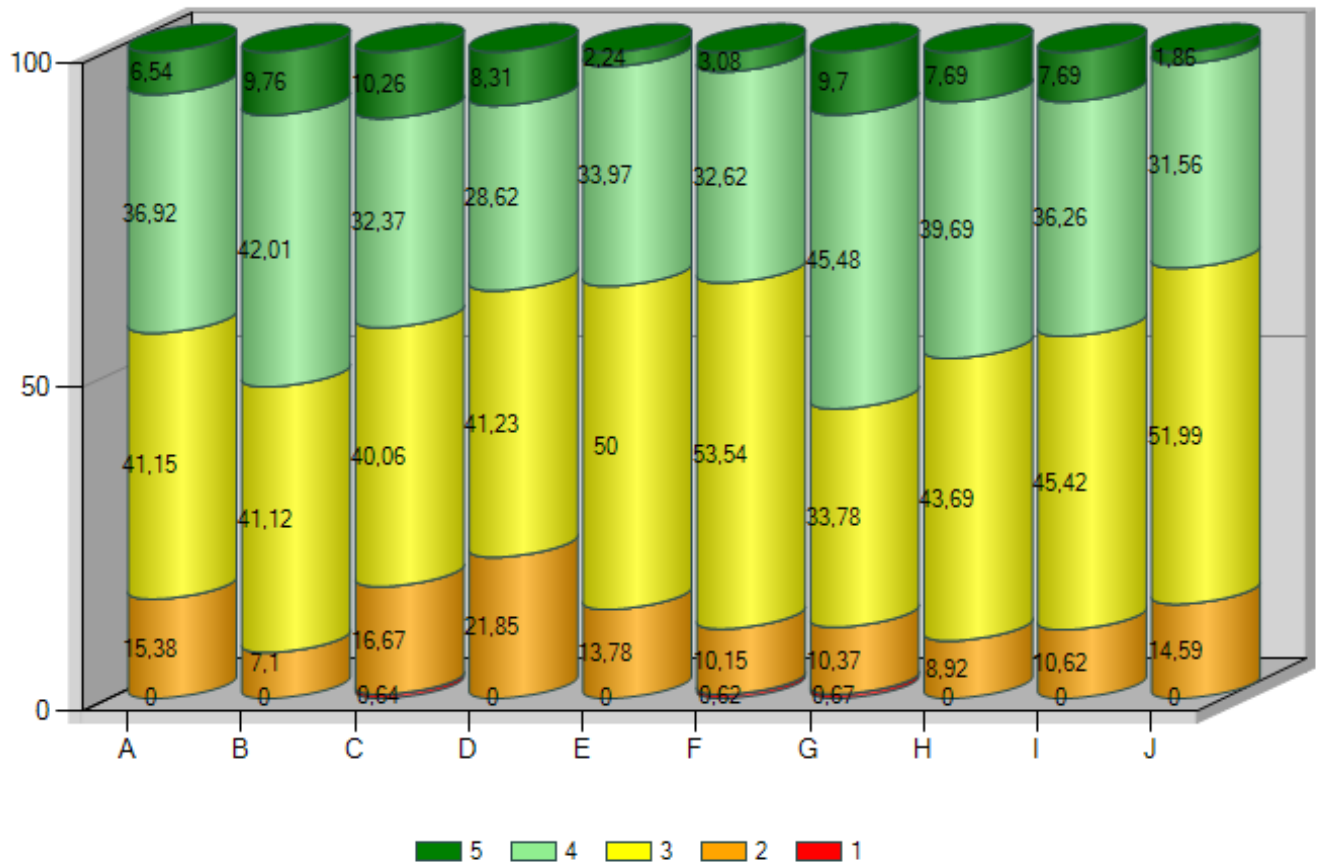

QUADRO 7 - Distribuição das negativas por turma (apenas notas quantitativas)

TURMA	0 negativas		1 negativa		2 negativas		3 negativas		4 negativas		5 negativas		Mais de 5 Negativas		Nº de alunos
	%	Nº	%	Nº	%	Nº	%	Nº	%	Nº	%	Nº	%	Nº	
A	40,00	8	20,00	4	15,00	3	5,00	1			5,00	1	15,00	3	20
B	53,85	14	23,08	6	11,54	3	3,85	1	3,85	1	3,85	1			26
C	41,67	10	16,67	4	8,33	2	8,33	2	4,17	1	4,17	1	16,67	4	24
D	32,00	8	8,00	2	12,00	3	16,00	4	8,00	2	8,00	2	16,00	4	25
E	33,33	8	25,00	6	16,67	4	8,33	2			8,33	2	8,33	2	24
F	44,00	11	24,00	6	12,00	3	4,00	1	12,00	3			4,00	1	25
G	56,52	13	13,04	3	4,35	1	13,04	3			4,35	1	8,70	2	23
H	60,00	15	20,00	5	4,00	1			8,00	2	4,00	1	4,00	1	25
I	52,38	11	19,05	4	4,76	1	4,76	1	9,52	2			9,52	2	21
J	44,83	13	10,34	3	10,34	3	6,90	2	17,24	5	3,45	1	6,90	2	29
Global	45,87	111	17,77	43	9,92	24	7,02	17	6,61	16	4,13	10	8,68	21	242

QUADRO 8 - Indicadores estatísticos por turma (apenas notas quantitativas)

	A	B	C	D	E	F	G	H	I	J			Global
Média	3,35	3,54	3,35	3,23	3,25	3,27	3,53	3,46	3,41	3,21			3,36
Moda	3,00	4,00	3,00	3,00	3,00	3,00	4,00	3,00	3,00	3,00			3,00
Desvio padrão	0,82	0,77	0,90	0,89	0,71	0,71	0,83	0,76	0,78	0,70			0,80
Mínimo	2,00	2,00	1,00	2,00	2,00	1,00	1,00	2,00	2,00	2,00			1,00
1.º quartil	3,00	3,00	3,00	3,00	3,00	3,00	3,00	3,00	3,00	3,00			3,00
Mediana	3,00	4,00	3,00	3,00	3,00	3,00	4,00	3,00	3,00	3,00			3,00
3.º quartil	4,00	4,00	4,00	4,00	4,00	4,00	4,00	4,00	4,00	4,00			4,00
Máximo	5,00	5,00	5,00	5,00	5,00	5,00	5,00	5,00	5,00	5,00			5,00

QUADRO 9 - Distribuição dos alunos em função do nível habilitacional dos pais (apenas notas quantitativas)

Maior nível habilitacional dos pais

	A	B	C	D	E	F	G	H	I	J			Total	Média
>licenciatura	4	2	1	1	2	2	3	2		4			21	3,57
bacharelato/licenciatura	8	7	10	10	4	9	7	6	5	8			74	3,60
secundario	5	10	7	8	14	8	7	12	8	11			90	3,25
3.º ciclo	2	7	5	4	3	4	4	5	6	4			44	3,13
< 3.º ciclo	1		1			1	2		2	2			9	3,15
desconhecida				2	1	1							4	3,25
Total	20	26	24	25	24	25	23	25	21	29				
Média	3,35	3,54	3,35	3,23	3,25	3,27	3,53	3,46	3,41	3,21				

Menor nível habilitacional dos pais

	A	B	C	D	E	F	G	H	I	J			Total	Média
>licenciatura	2		1	1	1	1	1	1		2			10	3,56
bacharelato/licenciatura	2	5	2	5	1	2	5	4	2	3			31	3,66
secundario	5	6	7	5	7	11	6	6	5	9			67	3,35
3.º ciclo	4	10	4	4	8	6	5	5	9	3			58	3,35
< 3.º ciclo	5	1	7	3	4	3	3	5	4	7			42	3,25
desconhecida	2	4	3	7	3	2	3	4	1	5			34	3,20
Total	20	26	24	25	24	25	23	25	21	29				
Média	3,35	3,54	3,35	3,23	3,25	3,27	3,53	3,46	3,41	3,21				

Nível habilitacional do encarregado de educação

	A	B	C	D	E	F	G	H	I	J			Total	Média
>licenciatura	4		1	2	1		1	2		4			15	3,53
bacharelato/licenciatura	6	7	8	9	2	8	6	6	5	7			64	3,59
secundario	7	8	8	7	13	9	8	11	7	10			88	3,29
3.º ciclo	1	10	5	3	5	5	5	5	6	3			48	3,28
< 3.º ciclo	2		2	1	1	2	2		3	5			18	3,00
desconhecida		1		3	2	1	1	1					9	3,26
Total	20	26	24	25	24	25	23	25	21	29				
Média	3,35	3,54	3,35	3,23	3,25	3,27	3,53	3,46	3,41	3,21				

QUADRO 10 - Distribuição dos alunos por género (apenas notas quantitativas)

	A	B	C	D	E	F	G	H	I	J			Total	Média
Masculino	13	12	13	14	14	17	9	17	11	16			136	3,24
Feminino	7	14	11	11	10	8	14	8	10	13			106	3,50
Total	20	26	24	25	24	25	23	25	21	29				
Média	3,35	3,54	3,35	3,23	3,25	3,27	3,53	3,46	3,41	3,21				

QUADRO 11 - Distribuição dos alunos por escalão ASE

	A	B	C	D	E	F	G	H	I	J			Total	Média
A	2	2	3	2	3	1		2		2			17	3,14
B	1	1	1		2	1	3	4	6	6			25	3,08
C	2	4	1	1	1		1	1	1	1			13	3,50
Sem Escalão	15	19	19	22	18	23	19	18	14	20			187	3,41
Total	20	26	24	25	24	25	23	25	21	29				
Média	3,35	3,54	3,35	3,23	3,25	3,27	3,53	3,46	3,41	3,21				

QUADRO 12 - Avaliação das medidas do DL 54

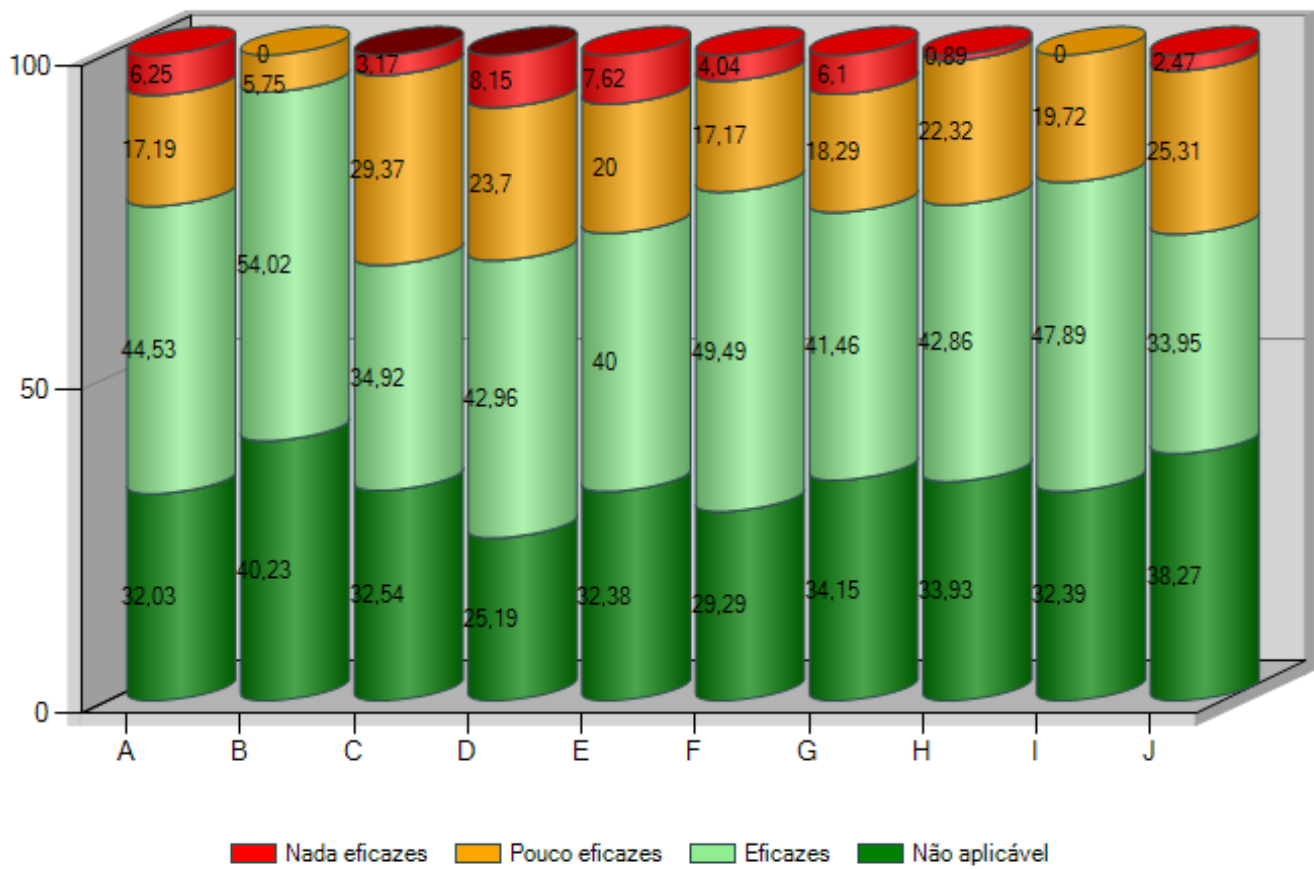

Agrupamento de Escolas de Venda do Pinheiro, Mafra

2024/25

9.º Ano

1º P

RELATÓRIO ANO DE ESCOLARIDADE DE FINAL DE PERÍODO

QUADRO 1 - Distribuição de avaliações por turma (%) (apenas notas quantitativas)

TURMA	Percentagem por classificação										
	1		2		3		4		5		
	%	Nº	%	Nº	%	Nº	%	Nº	%	Nº	
A	--	--	6,07	15	59,11	146	33,60	83	1,21	3	
B	--	--	9,59	33	36,63	126	36,92	127	16,86	58	
C	--	--	7,14	26	47,53	173	35,16	128	10,16	37	
D	--	--	18,41	67	47,25	172	25,00	91	9,34	34	
E	0,82	3	12,36	45	48,63	177	27,20	99	10,99	40	
F	--	--	4,43	16	38,78	140	44,32	160	12,47	45	
G	--	--	10,14	29	44,76	128	41,26	118	3,85	11	
H	3,48	13	8,29	31	43,32	162	35,29	132	9,63	36	
Percentagem/total de notas por classificação		0,59	16	9,69	262	45,27	1.224	34,69	938	9,76	264

QUADRO 2 - Distribuição de avaliações por percentagem de sucesso/insucesso na turma (apenas notas quantitativas)

TURMAS	INSUCESSO (1 - 2)		QUALIDADE DO SUCESSO (4 - 5)	
	%	Nº	%	Nº
A	6,07	15	35	86
B	9,59	33	54	185
C	7,14	26	45	165
D	18,41	67	34	125
E	13,19	48	38	139
F	4,43	16	57	205
G	10,14	29	45	129
H	11,76	44	45	168
Percentagem/total de notas por insucesso/q. do sucesso	10,28	278	44,45	1.202

QUADRO 3 - Distribuição de avaliações por disciplina/turma (média) (apenas notas quantitativas)

	A	B	C	D	E	F	G	H					Global
Português	3,26	3,36	3,25	3,07	3,29	3,32	3,27	3,52					3,30
Inglês	3,05	3,27	3,36	3,04	3,46	3,39	3,59	3,48					3,34
Francês							3,27	3,45					3,37
Espanhol	3,37	4,08	4,04	3,50	4,04	4,21							3,90
História	3,05	3,46	3,04	2,89	2,89	3,25	3,45	2,93					3,11
Geografia	3,16	3,19	3,21	3,25	3,14	3,46	3,41	3,31					3,27
Cidadania e Desenvolvimento	4,00	4,65	3,46	3,32	3,82	4,18	3,59	3,34					3,78
Matemática	2,84	2,85	2,86	2,54	2,61	2,96	2,77	3,00					2,80
Ciências Naturais	3,37	3,62	3,68	3,21	3,07	3,71	3,50	3,48					3,46
Físico-Química	2,95	3,15	3,07	2,96	2,93	3,50	3,00	3,00					3,08
Educação Visual	3,11	3,69	3,46	3,18	3,29	3,52	3,36	3,11					3,34
Tecnologias de Informação e Con	3,68	3,92	4,54	4,86	4,21	4,52	3,82	4,54					4,30
Educação Física	3,68	3,75	3,61	3,36	3,21	3,75	3,59	3,55					3,56
Educação Tecnológica	3,37	3,93	3,71	3,11	3,61	3,67	3,41	3,43					3,54
Global	3,3	3,61	3,48	3,25	3,35	3,65	3,39	3,39					

QUADRO 4 - Qualidade de sucesso por disciplina/turma (%) (apenas notas quantitativas)

	A	B	C	D	E	F	G	H					Global
Português	31,58	35,71	32,14	25,00	32,14	39,29	45,45	55,17					37,14
Inglês	21,05	34,62	39,29	32,14	50,00	42,86	40,91	55,17					40,38
Francês							40,91	58,62					50,98
Espanhol	42,11	76,92	75,00	53,57	78,57	85,71							70,06
História	5,26	50,00	14,29	10,71	7,14	28,57	45,45	17,24					22,12
Geografia	15,79	38,46	25,00	28,57	17,86	46,43	40,91	44,83					32,69
Cidadania e Desenvolvimento	100,00	96,15	46,43	53,57	50,00	89,29	59,09	41,38					65,38
Matemática	15,79	26,92	21,43	7,14	25,00	32,14	18,18	24,14					21,63
Ciências Naturais	36,84	53,85	53,57	35,71	32,14	67,86	50,00	58,62					49,04
Físico-Química	15,79	26,92	32,14	21,43	17,86	42,86	22,73	24,14					25,96
Educação Visual	10,53	53,85	39,29	32,14	35,71	51,85	36,36	25,00					36,41
Tecnologias de Informação e Con	68,42	69,23	100,00	96,43	82,14	100,00	81,82	92,86					87,38
Educação Física	52,63	60,71	50,00	32,14	21,43	53,57	63,64	51,72					47,62
Educação Tecnológica	36,84	75,00	60,71	17,86	46,43	59,26	40,91	35,71					47,12
Global	34,82	53,78	45,33	34,34	38,19	56,79	45,1	44,92					

QUADRO 5 - Insucesso por disciplina/turma (apenas notas quantitativas)

	A		B		C		D		E		F		G		H		Global			
	%	Nº	%	Nº	%	Nº	%	Nº	%	Nº	%	Nº	%	Nº	%	Nº	%	Nº		
Português	5,26	1			7,14	2	17,86	5	3,57	1	7,14	2	18,18	4	3,45	1			7,62	16
Inglês	15,79	3	15,38	4	7,14	2	35,71	10	14,29	4	7,14	2	9,09	2	6,90	2			13,94	29
Francês													13,64	3	10,34	3			11,76	6
Espanhol	5,26	1	3,85	1	3,57	1	3,57	1	3,57	1									3,18	5
História			19,23	5	10,71	3	21,43	6	17,86	5	3,57	1	13,64	3	20,69	6			13,94	29
Geografia			19,23	5	3,57	1	3,57	1	3,57	1					10,34	3			5,29	11
Cidadania e Desenvolvimento							28,57	8							10,34	3			5,29	11
Matemática	31,58	6	46,15	12	35,71	10	53,57	15	53,57	15	39,29	11	40,91	9	31,03	9			41,83	87
Ciências Naturais			3,85	1			17,86	5	28,57	8			4,55	1	10,34	3			8,65	18
Físico-Química	21,05	4	19,23	5	25,00	7	32,14	9	28,57	8			22,73	5	24,14	7			21,63	45
Educação Visual							14,29	4	7,14	2					14,29	4			4,85	10
Tecnologias de Informação e Co															3,57	1			0,49	1
Educação Física							3,57	1	10,71	3			9,09	2	3,45	1			3,33	7
Educação Tecnológica							7,14	2							3,57	1			1,44	3
Global	6,07	15	9,59	33	7,14	26	18,41	67	13,19	48	4,43	16	10,14	29	11,76	44				

— 10 <= % < 20

— 20 <= % < 30

— % >=30

QUADRO 6 - Gráfico de Avaliação de ano de escolaridade (apenas notas quantitativas)

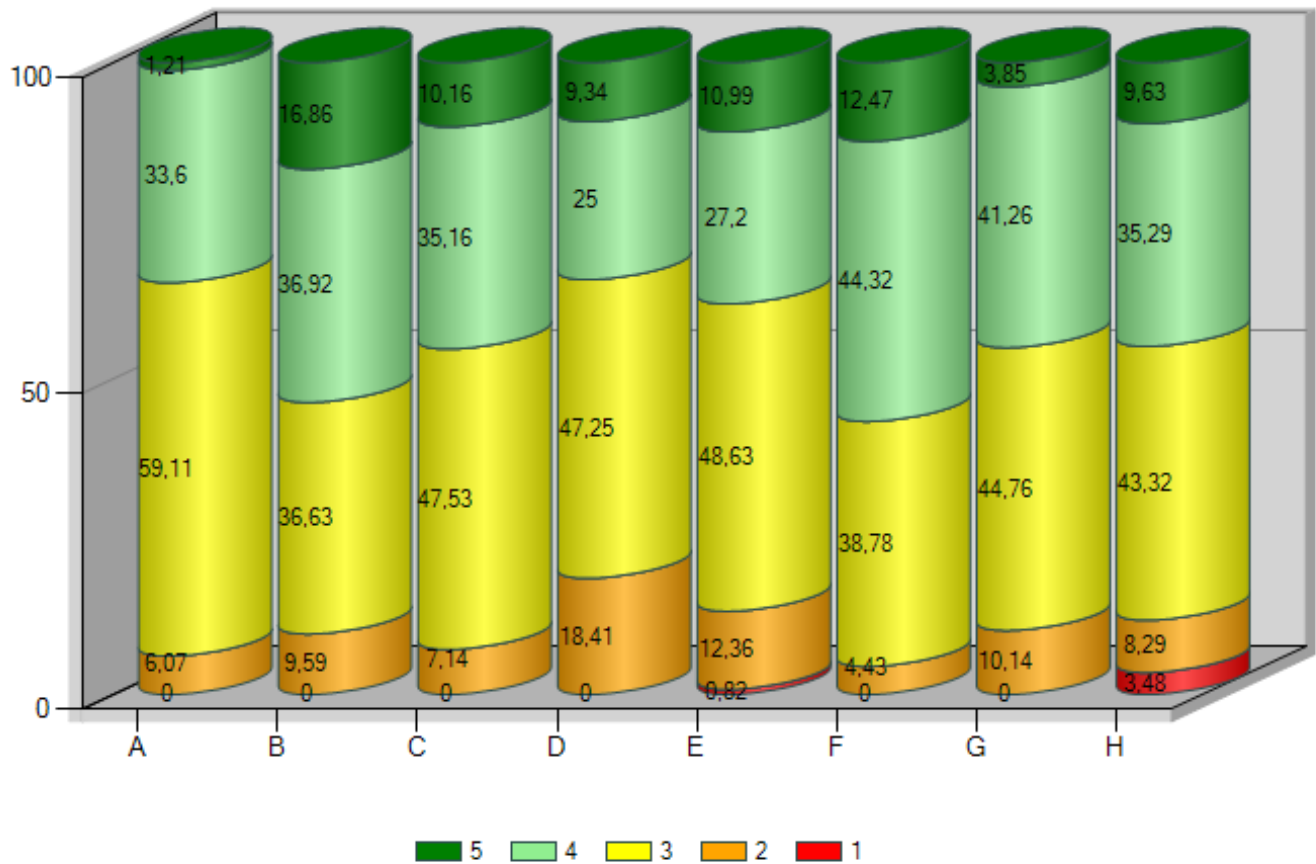

QUADRO 7 - Distribuição das negativas por turma (apenas notas quantitativas)

TURMA	0 negativas		1 negativa		2 negativas		3 negativas		4 negativas		5 negativas		Mais de 5 Negativas		Nº de alunos
	%	Nº	%	Nº	%	Nº	%	Nº	%	Nº	%	Nº	%	Nº	
A	52,63	10	26,32	5	15,79	3			5,26	1					19
B	57,14	16	14,29	4	7,14	2	7,14	2	7,14	2	3,57	1	3,57	1	28
C	53,57	15	21,43	6	10,71	3	7,14	2	7,14	2					28
D	28,57	8	21,43	6	10,71	3	10,71	3	7,14	2	7,14	2	14,29	4	28
E	28,57	8	25,00	7	28,57	8	7,14	2			7,14	2	3,57	1	28
F	60,71	17	25,00	7	10,71	3	3,57	1							28
G	54,55	12	18,18	4	13,64	3					4,55	1	9,09	2	22
H	65,52	19	3,45	1	13,79	4					10,34	3	6,90	2	29
Global	50,00	105	19,05	40	13,81	29	4,76	10	3,33	7	4,29	9	4,76	10	210

QUADRO 8 - Indicadores estatísticos por turma (apenas notas quantitativas)

	A	B	C	D	E	F	G	H					Global
Média	3,30	3,61	3,48	3,25	3,35	3,65	3,39	3,39					3,43
Moda	3,00	4,00	3,00	3,00	3,00	4,00	3,00	3,00					3,00
Desvio padrão	0,60	0,88	0,77	0,86	0,86	0,75	0,72	0,90					0,82
Mínimo	2,00	2,00	2,00	2,00	1,00	2,00	2,00	1,00					1,00
1.º quartil	3,00	3,00	3,00	3,00	3,00	3,00	3,00	3,00					3,00
Mediana	3,00	4,00	3,00	3,00	3,00	4,00	3,00	3,00					3,00
3.º quartil	4,00	4,00	4,00	4,00	4,00	4,00	4,00	4,00					4,00
Máximo	5,00	5,00	5,00	5,00	5,00	5,00	5,00	5,00					5,00

QUADRO 9 - Distribuição dos alunos em função do nível habilitacional dos pais (apenas notas quantitativas)

Maior nível habilitacional dos pais

	A	B	C	D	E	F	G	H						Total	Média
>licenciatura		1	3	5	3	5	4	5						26	3,59
bacharelato/licenciatura	7	10	6	6	8	13	8	13						71	3,58
secundario	10	13	14	11	15	7	6	3						79	3,41
3.º ciclo	2	2	4	4	2	2		3						19	3,23
< 3.º ciclo		2	1	2		1	4	2						12	3,05
desconhecida								3						3	2,08
Total	19	28	28	28	28	28	22	29							
Média	3,3	3,61	3,48	3,25	3,35	3,65	3,39	3,39							

Menor nível habilitacional dos pais

	A	B	C	D	E	F	G	H					Total	Média
> licenciatura				1	2	3	1	1					8	3,54
bacharelato/licenciatura	1	1	7	4	1	6	4	5					29	3,59
secundario	10	15	8	9	11	11	6	13					83	3,58
3.º ciclo	3	6	7	4	9	4	2	2					37	3,38
< 3.º ciclo	4	6	4	5	3	4	4	4					34	3,27
desconhecida	1		2	5	2		5	4					19	2,93
Total	19	28	28	28	28	28	22	29						
Média	3,3	3,61	3,48	3,25	3,35	3,65	3,39	3,39						

Nível habilitacional do encarregado de educação

	A	B	C	D	E	F	G	H					Total	Média
>licenciatura		1		4	2	4	3	4					18	3,60
bacharelato/licenciatura	7	7	8	6	6	11	8	13					66	3,57
secundario	8	15	15	11	14	10	6	4					83	3,48
3.º ciclo	2	2	4	4	5	2		3					22	3,18
< 3.º ciclo	2	3	1	2	1	1	5	3					18	3,08
desconhecida				1				2					3	2,18
Total	19	28	28	28	28	28	22	29						
Média	3,3	3,61	3,48	3,25	3,35	3,65	3,39	3,39						

QUADRO 10 - Distribuição dos alunos por género (apenas notas quantitativas)

	A	B	C	D	E	F	G	H					Total	Média
Masculino	11	11	9	15	13	13	9	17					98	3,24
Feminino	8	17	19	13	15	15	13	12					112	3,60
Total	19	28	28	28	28	28	22	29						
Média	3,3	3,61	3,48	3,25	3,35	3,65	3,39	3,39						

QUADRO 11 - Distribuição dos alunos por escalão ASE

	A	B	C	D	E	F	G	H					Total	Média
A	1	2	5	2	2	2	2	4					20	3,19
B	1	3	3	1	2	1	5	3					19	3,38
C		1		1									2	3,42
Sem Escalão	17	22	20	24	24	25	15	22					169	3,47
Total	19	28	28	28	28	28	22	29						
Média	3,3	3,61	3,48	3,25	3,35	3,65	3,39	3,39						

QUADRO 12 - Avaliação das medidas do DL 54

